

32° CONGRESSO NAZIONALE DELLE MALATTIE DIGESTIVE

Roma
Ergife Palace Hotel

**16/18 APRILE
2026**

PROGRAMMA

16/18 APRILE
2026

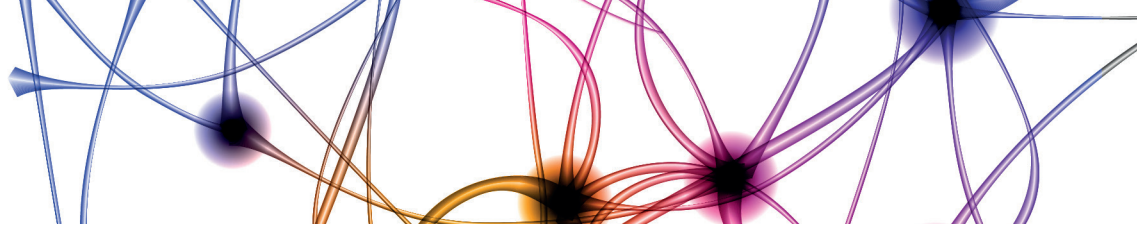

SOCI FONDATORI



Associazione Italiana
Gastroenterologi &
Endoscopisti Digestivi
Ospedalieri



S.I.E.D.
Società Italiana
di Endoscopia Digestiva



SOCI ORDINARI



ASSOCIAZIONE ITALIANA
PER LO STUDIO DEL PANCREAS



Società Italiana di Gastroenterologia Epatologia e Nutrizione Pediatrica



SOCI SOSTENITORI



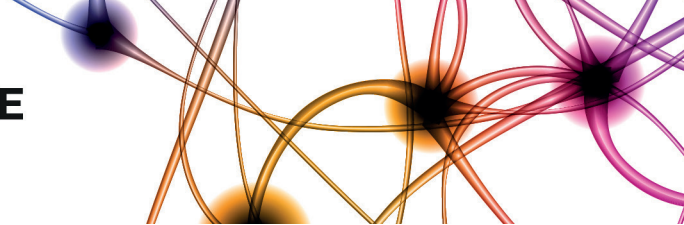

PATROCINI



**16/18 APRILE
2026**

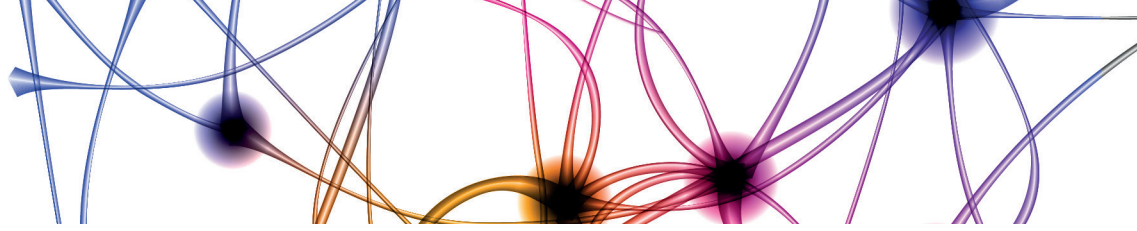

INDICE

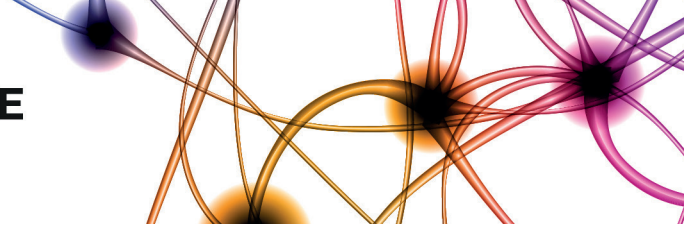

INDICE

Lettera di benvenuto	6
Consiglio direttivo Fismad	8
Presidenti e comitato scientifico	10
Società scientifiche	12
Referee	14
Tavole sinottiche	18
Informazioni scientifiche	22
Informazioni generali	27
Programma scientifico	30
Giovedì 16 aprile 2026	31
Venerdì 17 aprile 2026	43
Sabato 18 aprile 2026	73
Posters	91
Faculty	117
Sezione Sponsor	120
Sessioni aziendali	124
Planimetrie	128

**16/18 APRILE
2026**

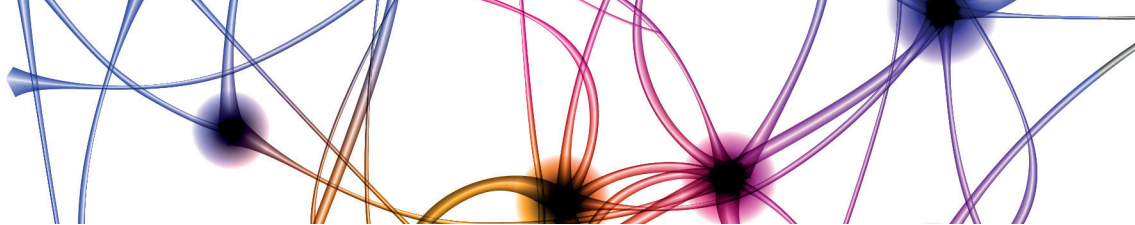

LETTERA DI BENVENUTO

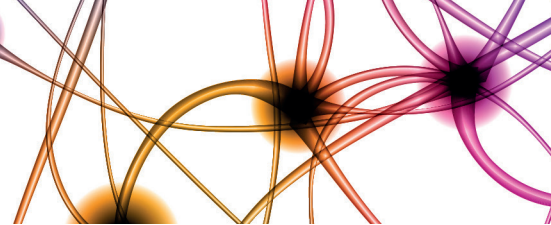

LETTERA DI BENVENUTO

Care Colleghe e cari Colleghi,

benvenuti alla 32° Edizione del Congresso Nazionale delle Malattie Digestive, il maggiore evento nazionale multidisciplinare sulle malattie dell'apparato digerente, fegato, pancreas, e sull'endoscopia digestiva.

Lo scopo principale del nostro incontro resta quello di migliorare la prevenzione e la cura delle malattie digestive promuovendo un'educazione di alto livello, favorendo la ricerca e migliorando gli standard clinici.

Lo faremo dando ampio spazio ai risultati della ricerca italiana nelle Comunicazioni Orali e nelle Sessioni Video, incontrando i più importanti esperti nel campo delle patologie gastroenterologiche e dell'endoscopia digestiva, affrontando gli argomenti più caldi della nostra disciplina, e favorendo al massimo l'interazione tra i partecipanti.

Il format del congresso non è cambiato e prevederà differenti modalità di incontro comprese due sessioni endoscopiche live.

In questa edizione svolgeranno un ruolo rilevante i giovani, non solo perché abbiamo confermato la presenza di uno "spazio giovani" e perché nelle sessioni di comunicazioni orali e di presentazione dei poster sono sempre fortemente rappresentati, ma anche perché quest'anno abbiamo aumentato la loro presenza in qualità di relatori e moderatori nelle tavole rotonde, nei focus on e nei breakfast con gli esperti.

Avendo poi iniziato da alcuni mesi la collaborazione tra FISMAD ed AGENAS, saremo in grado di presentare i dati preliminari sull'analisi degli esiti dei ricoveri per malattie digestive nei vari reparti degli ospedali italiani.

Sono dati importantissimi che nei prossimi mesi dovremo tutti studiare a fondo perché saranno indispensabili ai fini del miglioramento della qualità dei servizi che forniamo. Inoltre, costituiranno la base fondamentale per una programmazione sanitaria che tenga conto di ciò che emerge dall'esperienza clinica quotidiana. Solo così potremo essere in grado di confrontarci con i decisori istituzionali per evidenziare le reali necessità della gastroenterologia italiana.

Riteniamo che il programma scientifico sia di ottimo livello ma saranno i partecipanti a giudicare il grande impegno della Commissione Scientifica FISMAD, dei Direttivi delle Società Scientifiche, e di tutti coloro che hanno collaborato come revisori dei numerosissimi abstract pervenuti.

A loro e alle Aziende che, con il loro indispensabile sostegno, hanno reso possibile un evento di queste dimensioni, va il nostro ringraziamento.

Sergio Segato
Presidente FISMAD

**16/18 APRILE
2026**

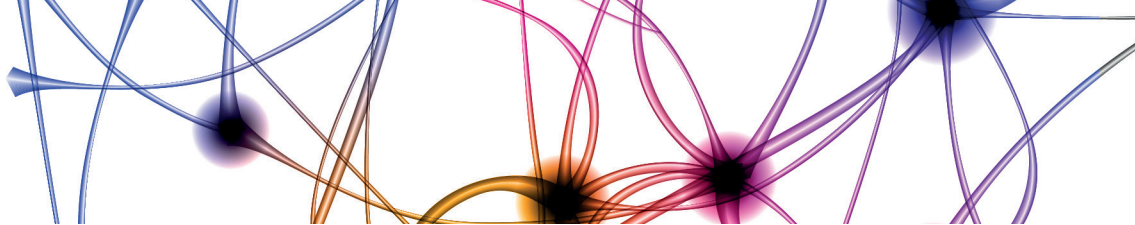

CONSIGLIO DIRETTIVO FISMAD

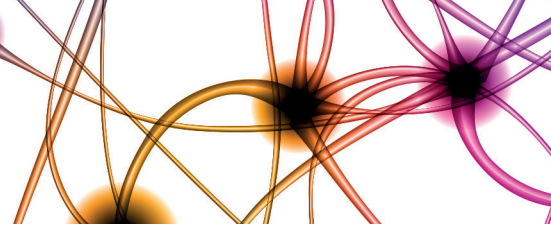

**CONSIGLIO DIRETTIVO
FISMAD**



PRESIDENTE

Sergio Segato

COMITATO DIRETTIVO

Soci Fondatori

AIGO

Massimo Bellini

Francesco Neri Bortoluzzi

Paolo Usai Satta

SIED

Giuseppe Galloro

Carlo Calabrese

Costanza Alvisi

Cesare Hassan

SIGE

Luca Frulloni

Nicola de Bortoli

Andrea Galli

Soci Ordinari

AISP

Silvia Carrara

SIGENP

Antonella Diamanti

SINGEM

Renato Salvador

Soci Sostenitori

ADI

Barbara Paolini

SICCR

Paola De Nardi

ISSE

Emanuele Marciano

SIICP

Vincenzo Contursi

**Federazione Italiana Società
Malattie Apparato Digerente**

Sede e Segreteria FISMAD c/o

Segreteria SIED

Via Napoleone Colajanni, 4

Tel: + 39 06 3290250

Email: segreteriafismad.sied@fismad.it

**16/18 APRILE
2026**

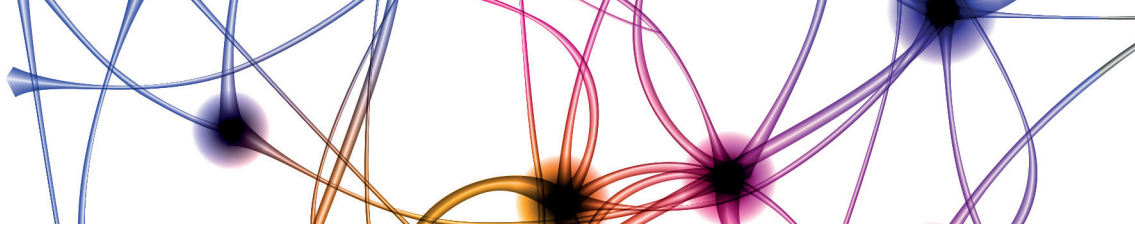

PRESIDENTI E COMITATO SCIENTIFICO

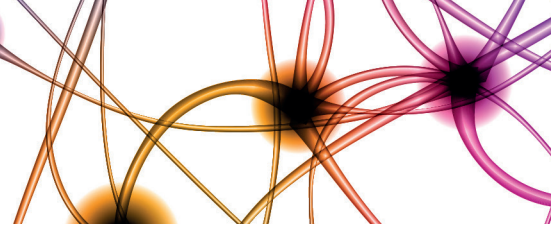

**PRESIDENTI E
COMITATO SCIENTIFICO**

PRESIDENTE DEL CONGRESSO E PRESIDENTE FISMAD

Sergio Segato

Componenti

*Massimo Bellini (Presidente AIGO)
Giuseppe Galloro (Presidente SIED)
Luca Frulloni (Presidente SIGE)
Silvia Carrara (Presidente AISP)
Antonella Diamanti (Presidente SIGENP)
Renato Salvador (Presidente SINGEM)*

COMITATO SCIENTIFICO

Coordinatore

Sergio Segato (Presidente del Congresso)

Componenti

*Roberto Vassallo (AIGO)
Angelo Zullo (AIGO)
Paolo Montalto (AIGO)
Fernando Rizzello (SIED)
Carmelo Luigiano (SIED)
Nico Pagano (SIED)
Marco Vincenzo Lenti (SIGE)
Gianluca Svegliati Baroni (SIGE)
Gianluca Esposito (SIGE)
Claudio Romano (SIGENP)
Francesca Galeazzi (SINGEM)
Luca Provenzano (SINGEM)
Renato Salvador (SINGEM)
Gabriele Capurso (AISP)*

Gruppo Giovani

*Ludovica Venezia (AIGO)
Nunzia Labarile (SIED)
Fabiana Zingone (SIGE)*

**16/18 APRILE
2026**

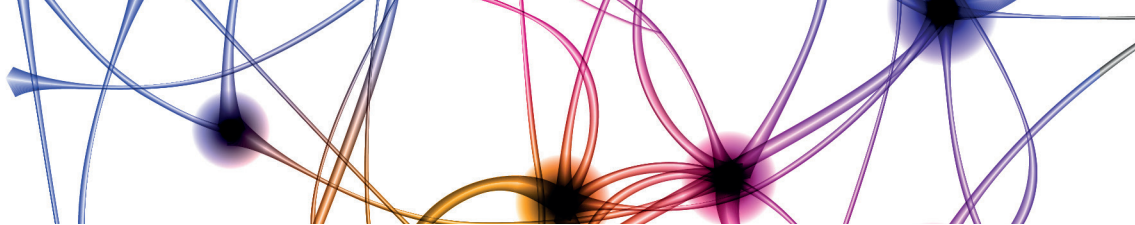

SOCIETÀ SCIENTIFICHE

SOCIETÀ SCIENTIFICHE



Associazione Italiana
Gastroenterologi &
Endoscopisti Digestivi
Ospedalieri

PRESIDENTE

Massimo Bellini

**PRESIDENTE
ELETTO**

Paolo Usai Satta

VICE PRESIDENTE

Maria Cappello

SEGRETARIO

Francesco Neri Bortoluzzi

CONSIGLIERI

*Andrea Anderloni
Filippo Antonini
Maria Carla di Paolo
Francesco Ferrara
Rodolfo Sacco*

Sede e Segreteria
Gruppo SC srl
Studio Congressi
Servizi per la
Comunicazione
Via N. Colajanni, 4
00191 - Roma
Tel. + 39 06 3290369
Fax: + 39 06 97859666
aigo@scstudiocongressi.it
www.webaigo.it



S.I.E.D.
Società Italiana
di Endoscopia Digestiva

PRESIDENTE

Giuseppe Galloro

**SEGRETARIO
NAZIONALE**

Carlo Calabrese

TESORIERE

Francesca Calella

**CONSIGLIERI
COORDINATORI
DI COMMISSIONE**

*Alberto Tringali
Giuseppe Grande
Costanza Alvisi
Orazio Labianca
Luca De Luca
Carmelo Barbera*

Sede e Segreteria
Gruppo SC srl
Studio Congressi
Servizi per la
Comunicazione
Via N. Colajanni, 4
00191 - Roma
Tel. + 39 06 3290369
Fax: + 39 06 97859666
aigo@scstudiocongressi.it
www.webaigo.it



PRESIDENTE

Luca Frulloni

SEGRETARIO

Patrizia Burra

VICE PRESIDENTE

Giovanni Monteleone

CONSIGLIERI

*Nicola De Bortoli
Andrea Galli
Giovanni Marasco
Manuela Merli
Giovanni Sarnelli
Cristiano Spada
Fabiana Zingone*

Sede e Segreteria
Segreteria SIGE
Corso di Francia, 197
00191 - Roma
Tel. + 39 06 36381188
Fax: + 39 06 36387434
segreteria@sigeitalia.it
www.sigeitalia.it

**16/18 APRILE
2026**

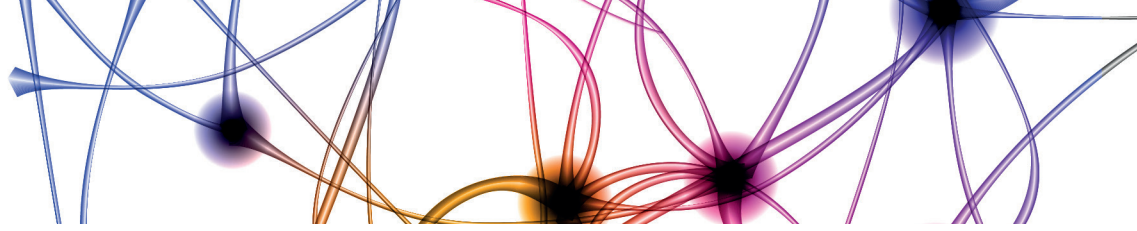

REFEREE

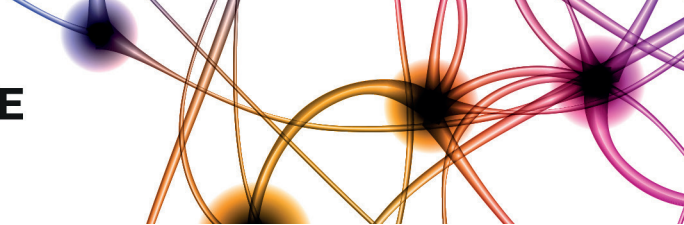

REFEREE

Domenico Alvaro
Costanza Alvisi
Andrea Anderloni
Giulio Antonelli
Elisabetta Antonelli
Filippo Antonini
Livia Archibugi
Paolo Giorgio Arcidiacono
Maria Eva Argenziano
Arrigo Arrigoni
Francesco Azzolini
Maria Raffaella Barbaro
Gabriele Barletta
Luca Barresi
Edda Battaglia
Claudio Belcari
Massimo Bellini
Antonio Benedetti
Debora Berretti
Helga Bertani
Federico Biagi
Livia Biancone
Cecilia Binda
Francesco Bortoluzzi
Ivo Boskoski
Andrea Buda
Elisabetta Bugianesi
Milutin Bulajic
Sergio Cadoni
Carlo Calabrese
Francesca Calella
Giovanni Cammarota
Renato Cannizzaro
Giovanni Capovilla

Maria Cappello
Teresa Capriati
Flavio Caprioli
Gabriele Capurso
Marilia Carabotti
Marco Carbone
Vincenzo Cardinale
Silvia Carrara
Luigi Caserta
Andrea Cassinotti
Danilo Castellani
Giulia Martina Cavestro
Linda Ceccarelli
Ciro Celsa
Paola Cesaro
Michele Cicala
Enrico Ciliberto
Marina Coletta
Michele Comberlato
Rita Conigliaro
Francesco Costa
Cesare Cremon
Marco Crocco
Luigi Cugia
Paola Da Massa Carrara
Elisabetta Dal Pont
Lucia D'Alba
Nicola de Bortoli
Antonella De Ceglie
Vincenzo De Francesco
Stefania De Lisi
Luca De Luca
Francesca De Nigris
Germana De Nucci

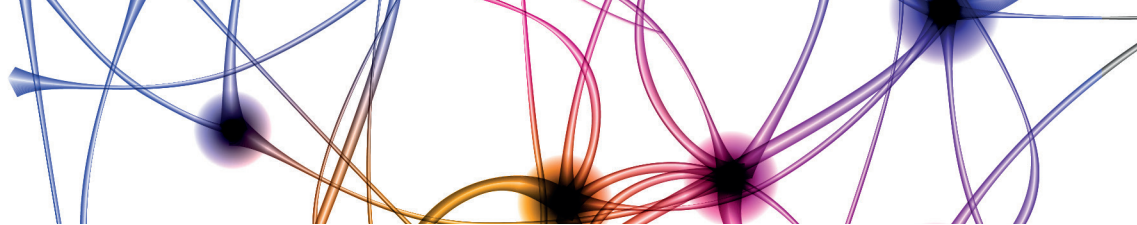

REFEREE

Roberto Di Mitri
Maria Carla Di Paolo
Antonio Di Sabatino
Fabiola Didato
Luca Elli
Gianluca Esposito
Leonardo Umberto Henry Eusebi
Pietro Familiari
Fabio Farinati
Paolo Fedeli
Alessandro Federico
Francesco Ferrara
Stefano Festa
Matteo Fornai
Luca Frulloni
Pietro Fusaroli
Armando Gabbrielli
Francesca Galeazzi
Andrea Galli
Ermenegildo Galliani
Giuseppe Galloro
Luigi Gatta
Bastianello Germanà
Edoardo Giovanni Giannini
Stefano Ginanni Corradini
Paolo Gionchetti
Giuseppe Grande
Antonietta Gravina
Antonio Grieco
Michele Guarino
Gianluca Ianiro
Nunzia Labarile
Orazio Labianca

Edith Lahner
Christian Lambiase
Giovanni Latella
Marco Lenti
Loris Riccardo Lopetuso
Roberto Lorenzetti
Carmelo Luigiano
Ileana Luppino
Fabio Macaluso
Giampiero Macarri
Marcello Maida
Gianpiero Manes
Guido Manfredi
Benedetto Mangiavillano
Mauro Manno
Raffaele Manta
Elisa Marabotto
Giovanni Marasco
Alberto Mariani
Riccardo Marmo
Luca Maroni
Sara Massironi
Andrea Mega
Manuela Merli
Luca Miele
Angelo Milano
Giuseppe Mllazzo
Giammarco Mocci
Fabio Monica
Luigi Maria Montalbano
Paolo Montalto
Giovanni Monteleone
Filomena Morisco

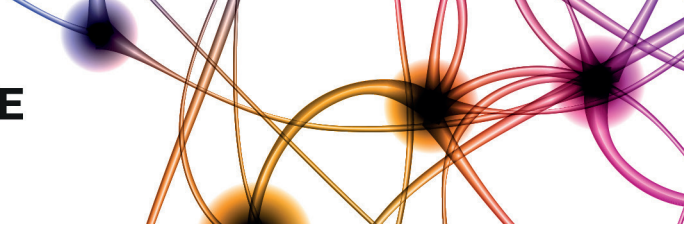

REFEREE

Massimiliano Mutignani

Maria Cristina Neri

Vincenzo Occhipinti

Cristina Ogliari

Socrate Pallio

Alba Panarese

Francesco Panzuto

Maria Caterina Parodi

Marco Pennazio

Sergio Peralta

Lucio Petruzzello

Salvatore Petta

Antonio Pisani

Daniela Pugliese

Franco Radaelli

Sara Renzo

Davide Giuseppe Ribaldone

Chiara Ricci

Luigi Ricciardiello

Lorenzo Ridola

Marco Romano

Emanuele Rondonotti

Luigi Ruggiero

Francesco Paolo Russo

Giuseppe Sabatino

Rodolfo Sacco

Giovanni Santacroce

Antonella Santonicola

Giovanni Sarnelli

Edoardo Savarino

Annalisa Schiepati

Carola Severi

Marianna Signoretti

Emanuele Sinagra

Marco Soncini

Cristiano Spada

Elisa Stasi

Cristina Stasi

Caterina Strisciuglio

Gianluca Svegliati Baroni

Matteo Tacelli

Renato Tambucci

Maria Terrin

Andrea Tringali

Alberto Tringali

Paolo Usai Satta

Emiliano Valenzi

Roberto Vassallo

Maurizio Vecchi

Ludovica Venezia

Pierfrancesco Visaggi

Rocco Maurizio Zagari

Fabiana Zingone

Claudio Zulli

Angelo Zullo

**16/18 APRILE
2026**

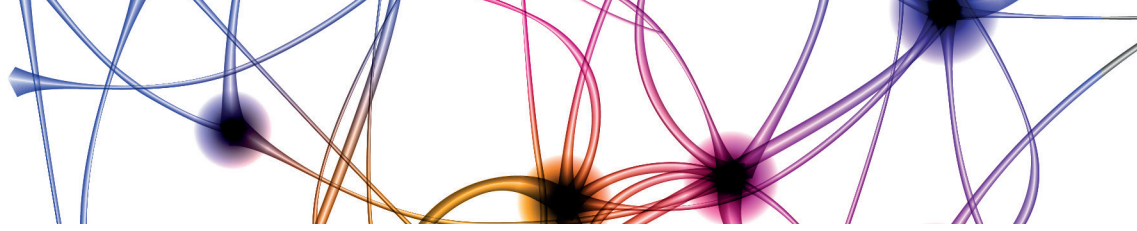

TAVOLE SINOTTICHE

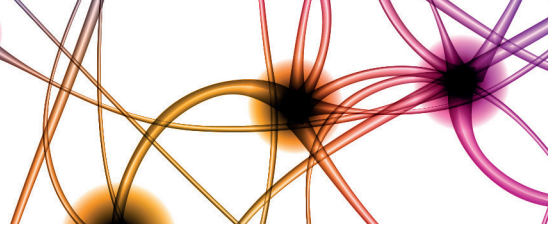

GIOVEDÌ, 16 APRILE 2026

	SALA LEPTIS MAGNA	SALA MASSALIA 1	SALA MASSALIA 2	SALA ORANGE 1	SALA ORANGE 2	SALA TARRAGONA	SALA MILASA	SALA CESAREA
11:00 13:00						BUSINESS DAY SIGE (SESSIONE NON ACCREDITATA ECM) ASSEMBLEA COLMAD		
13:30 14:30	COMUNICAZIONI ORALI 1 Endoscopy and imaging	COMUNICAZIONI ORALI 2 Endoscopy and imaging	COMUNICAZIONI ORALI 3 IBD	COMUNICAZIONI ORALI 4 Upper GI	COMUNICAZIONI ORALI 5 Small intestine and colon	SESSIONE VIDEO 1	COMUNICAZIONI ORALI 7 Lower GI	COMUNICAZIONI ORALI 8 Neuro GI disorders
14:30 15:00	INAUGURAZIONE DEL CONGRESSO							
15:00 16:00	LETTURA INTERNAZIONALE Precision Endoscopy in Early Colorectal Cancer: Techniques, Pitfalls, and Perspectives from Optical Diagnosis to Advanced Imaging							
16:10 17:10	16:10-17:40 TAVOLA ROTONDA La gestione delle resezioni endoscopiche colo-rettali non curative: tra endoscopia, chirurgia, radioterapia ed oncologia	TAVOLA ROTONDA Gestione non chirurgica del cancro gastrico avanzato	TAVOLA ROTONDA Qualità e sicurezza in endoscopia digestiva: definizione e misurazione degli standard	TAVOLA ROTONDA Diagnosi e trattamento della dispepsia e della gastroparesi nel 2026	TAVOLA ROTONDA Overlap tra DGBI e malattie infiammatorie croniche intestinali	TAVOLA ROTONDA Sequencing terapeutico in colite ulcerosa e malattia di Crohn	TAVOLA ROTONDA La gestione dei pazienti con colerosi cronica dal bambino all'adulto	
17:30 18:00		FOCUS ON Il corretto monitoraggio della dieta priva di glutine	FOCUS ON Rischio neoplastico nelle patologie motorie dell'esofago	FOCUS ON Meteorismo, distensione, ipersensibilità	FOCUS ON Endoscopia terapeutica: novità e future direzioni	FOCUS ON Lines guida e vita reale nelle MIC: amici o nemici?	FOCUS ON Neoplasie neuroendocrine incidentali del pancreas	FOCUS ON Full-thickness del retto
18:00 18:30		LETTURA AZIENDALE			18:00-18:20 LETTURA AZIENDALE	LETTURA AZIENDALE	LETTURA AZIENDALE	LETTURA AZIENDALE

ENDOSCOPIA
FEGATO
IBD
INTESTINO
MISCELLANEA
NEURO GI DISORDERS
NUTRIZIONE
PANCREAS
UPPER GI

VENERDÌ, 17 APRILE 2026

	SALA LEPTIS MAGNA	SALA MASSALIA I	SALA MASSALIA 2	SALA ORANGE 1	SALA ORANGE 2	SALA TARRAGONA	SALA MILASA	SALA CESAREA
08:00 09:00	BREAKFAST Elatosi fecali: uso corretto e non sclerosante	BREAKFAST Novità in tema di epatite autoimmune e colangite sclerosante	BREAKFAST IBS; biomarcatori e test non invasivi per la diagnosi differenziale	BREAKFAST Endoscopia IA-casistica nelle MICI	BREAKFAST Malattie diverticolari a 360° nel 2026	BREAKFAST Applicazioni dell'intelligenza artificiale in gastroenterologia; risvolti e regole d'uso	BREAKFAST La sedonalgia in endoscopia digestiva 2,0: nuovi farmaci e nuovi orizzonti	BREAKFAST Management dell'adole scente con MICI
09:00 10:00	COMUNICAZIONI ORALI 9 Upper GI	COMUNICAZIONI ORALI 10 IBD	COMUNICAZIONI ORALI 11 Pancreas	COMUNICAZIONI ORALI 12 Endoscopy and imaging	SESSIONE VIDEO 2	COMUNICAZIONI ORALI 14 IBD	COMUNICAZIONI ORALI 15 Liver	COMUNICAZIONI ORALI 16 Nutrition - Small intestine and colon
10:10 10:40	LETTURA MAGISTRALE Endoscopia bariatrica e metabolica oggi: alla luce delle nuove evidenze							
10:50 11:50	TAVOLA ROTONDA LIVE 1 Bilio-pancreatico ASST Niguarda Milano	TAVOLA ROTONDA Pancreatite cronica 2026	TAVOLA ROTONDA Manometria ad alta risoluzione: il puzzle delle classificazioni nel 2026	TAVOLA ROTONDA Guarigione mucosale: è ancora un target terapeutico nelle MICI?	TAVOLA ROTONDA Management delle lesioni pre-maligne dello stomaco	TAVOLA ROTONDA Intelligenza artificiale nelle unità operative di gastroenterologia ed endoscopia digestiva: la vita reale	TAVOLA ROTONDA Il dolore addominale cronico una sfida multidisciplinare	TAVOLA ROTONDA Approccio non farmacologico nei bambini con DGBI
12:00 12:30	FOCUS ON La nuova classificazione clinica della cirrosi epatica	FOCUS ON Uso degli enzimi pancreatici oltre la pancreatite cronica	SPAZIO GIOVANI L'arte di presentare la ricerca clinica: preparare, esporre, convincere	FOCUS ON Duplici terapie nelle MICI: a che punto siamo?		FOCUS ON Innovazione tecnologica in endoscopia video capsulare: IA e imaging avanzato	FOCUS ON SIBO: diagnosi e trattamento	FOCUS ON La learning curve della endoscopia biliopancreatica nell'epoca EUS-guided
12:30 13:30	INCONTRO ISTITUZIONALE							
13:30 14:00					13:30-14:15 SIMPOSIO AZIENDALE			
14:00 14:50						LETTURA AZIENDALE		
POSTER ROUND								
14:50 15:50	TAVOLA ROTONDA LIVE 2 Resettivo ASST Melegnano-Martesana	TAVOLA ROTONDA Il carcinoma e patocellulare	TAVOLA ROTONDA Cosa cambia con Roma V	TAVOLA ROTONDA La disagia: dalle linee guida alla pratica clinica	TAVOLA ROTONDA La corretta sorveglianza endoscopica post-chirurgica	TAVOLA ROTONDA È il momento di uniformare il management dell'esofago di Barrett		
16:00 16:30	LETTURA MAGISTRALE La sostenibilità in gastroenterologia ed endoscopia digestiva: fatti non parole							
16:35 17:35	COMUNICAZIONI ORALI 17 Endoscopy and imaging	COMUNICAZIONI ORALI 18 Upper GI	SESSIONE VIDEO 3	COMUNICAZIONI ORALI 20 IBD	COMUNICAZIONI ORALI 21 Lower GI - Upper GI	COMUNICAZIONI ORALI 22 Lower GI	SESSIONE VIDEO 4	COMUNICAZIONI ORALI 24 Pancreas
17:40 18:10	FOCUS ON EUS-guided biliary drainage in altered anatomy	FOCUS ON GAVE ordinaria e refrattaria: quale terapia endoscopica?	SPAZIO GIOVANI Il training in gastroenterologia durante e dopo la specialità: consigli/ raccomandazioni d'uso	FOCUS ON Endoscopia nelle MICI: valutazione mucosale, IA, endolinfatica	FOCUS ON Fatty pancreas: il prossimo nemico?	FOCUS ON Fallimento della preparazione per colonscopia: che fare?	FOCUS ON Nuove linee guida della MKGE nel bambino	FOCUS ON Sindrome di Mirizzi: come, quando e perché l'approccio endoscopico
18:10 18:10	Assemblea soci SIED	Assemblea soci AIGO	Assemblea soci SIGE					

	SALA LEPTIS MAGNA	SALA MASSALIA 1	SALA MASSALIA 2	SALA ORANGE 1	SALA ORANGE 2	SALA TARRAGONA	SALA MILASA	SALA CESAREA
08:00 09:00	BREAKFAST Tutte queste chist/white queste lire e gvidr: cosa fare?	BREAKFAST ESD: tecnica classica o "funnellizzazione"?	BREAKFAST Cellachia dallo screening al follow-up: dal bambino ai genitori	BREAKFAST Nutrizione e malnutrizione nel paziente citratico	BREAKFAST I drenaggi biliari EUS guidati solo nell'insuccesso ECRP?	BREAKFAST Approccio endoscopico alle recidive dopo endoscopia del terzo spazio per patologia funzionale	BREAKFAST Gestione integrata dell'obesità: modelli decisionali per l'uso congiunto di endoscopia bariatrica e farmaci	BREAKFAST Update sulle pseudotumori dal bambino all'adulto
09:10 10:10	TAVOLA ROTONDA Pancreas Unit e qualità delle cure: la prospettiva del gastroenterologo	TAVOLA ROTONDA Approccio multidisciplinare alle comalcanze chirurgiche gastrointestinali: leak e stenosi.	TAVOLA ROTONDA Le malattie gastrointestinali esotipiche: caratteristiche peculiari, similitudini, management	TAVOLA ROTONDA Modulazione del microambiente intestinale nell'IBS: dalla ricerca alla clinica	TAVOLA ROTONDA L'endoscopia del terzo spazio nel 2026	TAVOLA ROTONDA Trapianto epatico nel 2026	TAVOLA ROTONDA Come gestire la malnutrizione in gastroenterologia	
10:20 10:50	LETTURA MAGISTRALE Nuove prospettive nella diagnosi e nella gestione della malattia celiachia							
11:00 12:10	COMUNICAZIONI ORALI 25 Endoscopy and imaging	COMUNICAZIONI ORALI 26 Endoscopy and imaging	COMUNICAZIONI ORALI 27 IBD	COMUNICAZIONI ORALI 28 Endoscopy and imaging	COMUNICAZIONI ORALI 29 Upper GI	COMUNICAZIONI ORALI 30 Upper GI	COMUNICAZIONI ORALI 31 Liver	COMUNICAZIONI ORALI 32 Liver
12:20 12:50	FOCUS ON Colangioscopia e pancreatoscopia oggi: quando e come	TANDEM TALK Ruolo della terapia con anti-IL23 nelle malattie infiammatorie croniche intestinali	FOCUS ON L'ecoendoscopia in epatologia	FOCUS ON Sintomi extra-esofagei associati a reflusso gastro-esofageo. Le nuove linee guida	FOCUS ON Ruolo dell'ecoendoscopia nelle urgenze gastroenterologiche	FOCUS ON La gestione della MASH. La stratificazione dei pazienti ed il ruolo dei nuovi agenti farmacologici	FOCUS ON Alimenti ultraprocessati: quale impatto in gastroenterologia	FOCUS ON Come predire il cancro del colon retto
13:00 13:30	CONCLUSIONE							

- ENDOSCOPIA**
- FEGATO**
- IBD**
- INTESTINO**
- MISCELLANEA**
- NEURO GI DISORDERS**
- NUTRIZIONE**
- PANCREAS**
- UPPER GI**

**16/18 APRILE
2026**

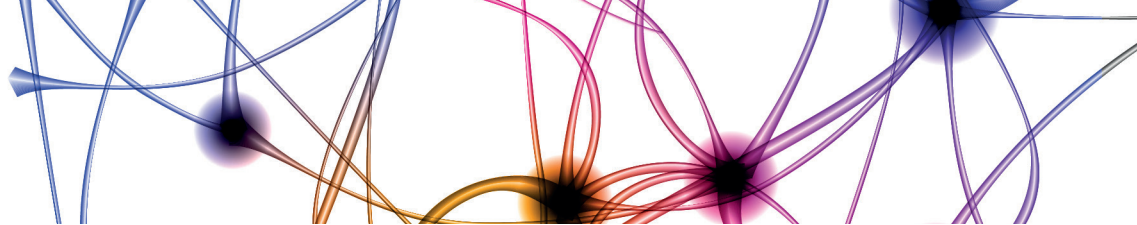

INFORMAZIONI SCIENTIFICHE

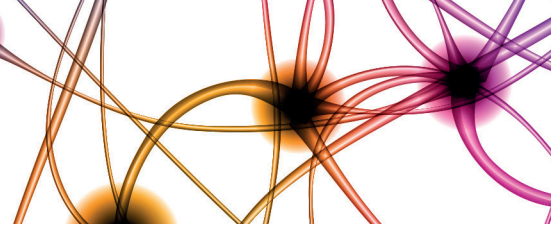

INFORMAZIONI SCIENTIFICHE

CONTRIBUTI SCIENTIFICI

Nell'ambito del Programma Scientifico del Congresso sono previste 28 Sessioni di Comunicazioni orali, 4 Sessioni Video, 28 sessioni Tavole Rotonde, 28 Sessioni Focus on, 2 Sessioni Spazio Giovani, 16 Sessioni Breakfast, 1 Poster round.

E-POSTER

Il Poster Round avrà svolgimento dalle ore 14.00 alle 14.50 nella giornata di venerdì 17 aprile 2026.

Tutti i Poster selezionati saranno inseriti nei Totem elettronici disponibili nell'Area Poster e vi rimarranno per tutte le giornate congressuali.

I migliori contributi di Presentazioni orali, e-poster e Video presentati saranno premiati il giorno Sabato 18 aprile dalle ore 13.00 alle ore 13:30 in Sala Leptis Magna.

BUSINESS DAY SIGE

La riunione si svolgerà Giovedì 16 aprile 2026 dalle ore 11.00 alle ore 13.00.

CREDITI FORMATIVI ECM

I crediti formativi ECM saranno certificati dal Provider OIC (Nr. 2836) sulla base di quanto disposto sull'Accordo Stato Regioni del 2/2/2017 in materia e da quanto ad esso collegato.

Si ricorda, inoltre, la determinazione assunta dalla Commissione Nazionale Formazione Continua il 15 dicembre 2016 alla luce della quale ogni partecipante potrà maturare 1/3 dei crediti formativi, ricondotti al triennio di riferimento (150 totali per il triennio 2026 – 2028), mediante reclutamento da parte dello sponsor e dovrà consegnare al Provider dell'evento una copia dell'invito o una dichiarazione sottoscritta attestante l'invito con firma autografa e leggibile, unitamente ai propri dati anagrafici.

Il programma scientifico del 32° CONGRESSO NAZIONALE DELLE MALATTIE DIGESTIVE è stato sottoposto dal provider OIC Srl (n. 2836) alla procedura per l'ottenimento dei crediti ECM secondo la regolamentazione approvata dalla Commissione Nazionale per la Formazione Continua il 13 gennaio 2010 e s.m.i.

Obiettivo formativo:

Contenuti tecnico-professionali (conoscenze e competenze) specifici di ciascuna professione, di ciascuna specializzazione e di ciascuna attività ultraspecialistica, ivi incluse le malattie rare e la medicina di genere.

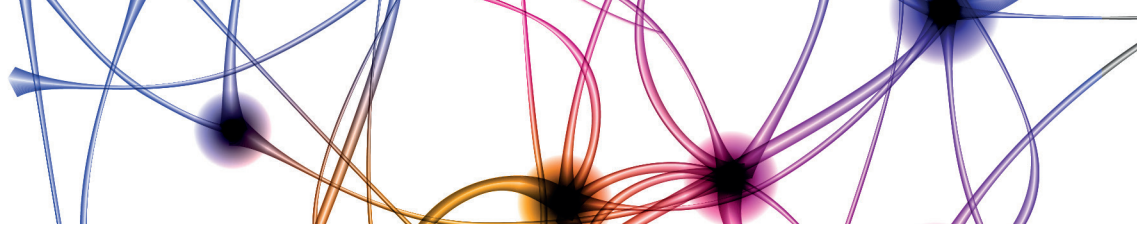

INFORMAZIONI SCIENTIFICHE

ACCREDITAMENTO DEL CONGRESSO

L'accREDITAMENTO del Congresso è stato effettuato in due percorsi come segue:

1° PERCORSO

16 pomeriggio e 17 mattina fino alle ore 12.00 per Medici Chirurghi specialisti in Chirurgia generale; Gastroenterologia; Geriatria; Malattie infettive; Medicina generale (medici di famiglia); Medicina interna; Oncologia; Pediatria; Pediatria (pediatri di libera scelta); Scienza dell'alimentazione e dietetica.

I crediti assegnati (evento n. 476001 Ed. 1) sono **2,4**.

La rilevazione delle presenze verrà compiuta tramite l'utilizzo di scanner elettronici.

Si raccomanda vivamente ai partecipanti di recarsi presso la postazione predisposta e far sempre registrare l'ingresso e l'uscita nel pomeriggio del 16 aprile e l'ingresso e l'uscita nella mattina del 17 aprile. L'assenza di una sola delle timbrature necessarie determinerà l'impossibilità di assegnazione dei crediti.

Si ricorda che avranno diritto ai crediti ECM solo coloro che saranno presenti almeno al 90% dell'intero programma scientifico congressuale accreditato.

Per completare l'acquisizione dei crediti, il partecipante dovrà compilare online l'apposita "Scheda di valutazione evento": **a partire dalle ore 14.00 del giorno 17 aprile** tale documento sarà disponibile online; ciascun partecipante riceverà via email un link al quale collegarsi per perfezionarne la compilazione.

Il questionario rimarrà online 3 giorni, si raccomanda pertanto di **completare la procedura entro e non oltre le ore 23:59 di lunedì 20 aprile.**

Oltre tale termine non sarà più possibile richiedere i crediti.

L'attestato dei crediti verrà inviato successivamente via mail, previa verifica dei seguenti criteri:

1. la compilazione on line della "Scheda di valutazione evento";
2. la partecipazione alle sessioni scientifiche pari ad almeno il 90% dell'intera durata del Congresso.

2° PERCORSO

17 pomeriggio e 18 mattina fino alle ore 13.00 Medici Chirurghi specialisti in Chirurgia generale; Gastroenterologia; Geriatria; Malattie infettive; Medicina generale (medici di famiglia); Medicina interna; Oncologia; Pediatria; Pediatria (pediatri di libera scelta); Scienza dell'alimentazione e dietetica.

I crediti assegnati (evento n. 476018 Ed. 1) sono **2,4**.

La rilevazione delle presenze verrà compiuta tramite l'utilizzo di scanner elettronici.

Si raccomanda vivamente ai partecipanti di recarsi presso la postazione predisposta e far sempre registrare l'ingresso e l'uscita nel pomeriggio del 17 aprile e l'ingresso e l'uscita nella mattina del 18 aprile. L'assenza di una sola delle timbrature necessarie determinerà l'impossibilità di assegnazione dei crediti.

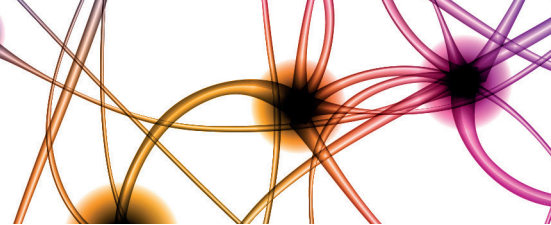

INFORMAZIONI SCIENTIFICHE

Si ricorda che avranno diritto ai crediti ECM solo coloro che saranno presenti almeno al 90% dell'intero programma scientifico congressuale accreditato.

Per completare l'acquisizione dei crediti, il partecipante dovrà compilare online l'apposita "Scheda di valutazione evento": **a partire dalle ore 12:00 del giorno 18 aprile** tale documento sarà disponibile online; ciascun partecipante riceverà via email un link al quale collegarsi per perfezionarne la compilazione.

Il questionario rimarrà online 3 giorni, si raccomanda pertanto di **completare la procedura entro e non oltre le ore 23:59 di martedì 21 aprile**.
Oltre tale termine non sarà più possibile richiedere i crediti.

L'attestato dei crediti verrà inviato successivamente via mail, previa verifica dei seguenti criteri:

1. la compilazione on line della "Scheda di valutazione evento";
2. la partecipazione alle sessioni scientifiche pari ad almeno il 90% dell'intera durata del Congresso.

DIGESTIVE AND LIVER DISEASES

Tutti gli Abstract accettati e selezionati dal Comitato Scientifico per la discussione come Comunicazioni Orali, Poster o Video, sono pubblicati su l'e-book, edito dalla rivista "Digestive and Liver Diseases" disponibile sul sito FISMAD www.fismad.it e sul sito del Congresso www.congressocnmd.it dal 16 aprile 2026.

PROIEZIONI E CENTRO AUDIOVISIVI

I Relatori devono attenersi rigorosamente ai tempi programmati, per assicurare un buono svolgimento dei lavori.

Sarà possibile effettuare la proiezione solo dal computer di sala. Non sarà possibile collegare i portatili personali direttamente nelle sale. La gestione di tutte le proiezioni sarà affidata ad un unico sistema che provvederà automaticamente a inoltrare le presentazioni nelle sale di pertinenza. Questa soluzione garantisce una maggiore facilità d'uso, una superiore qualità di proiezione e un più veloce e fluido susseguirsi dei Relatori.

I Relatori sono invitati a usare il programma "**PowerPoint**" (versione 2003 o superiore) **per Windows**. Si tenga presente che presentazioni realizzate con differenti versioni di Powerpoint potrebbero comportare problemi di formattazione alla lettura. I files creati con altri software dovranno essere convertiti in Powerpoint (versione 2003 o superiore).
Agli **utenti Macintosh/Apple** si richiede di passare al Centro Diapositive con sufficiente anticipo (almeno 2 ore prima della presentazione) per la conversione in formato Powerpoint.
Si ricorda che nel caso siano presenti dei filmati. mov, questi dovranno essere convertiti preventivamente dal relatore stesso in formato mp4, wmv o mpeg.
Non è possibile utilizzare il programma Keynote per Macintosh/Apple poiché non compatibile.

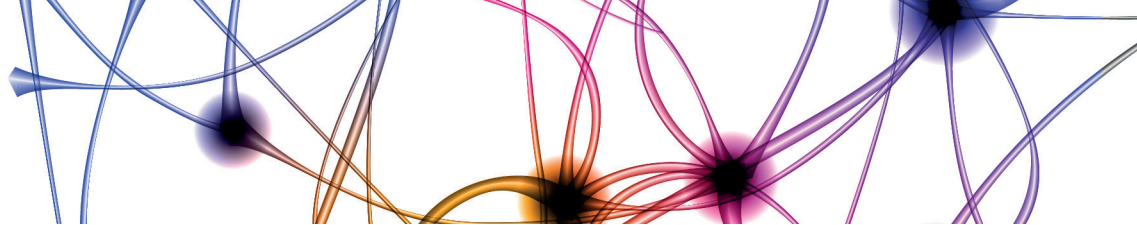

INFORMAZIONI SCIENTIFICHE

- **Relatori con presentazione in formato PowerPoint per Windows o su supporto esterno USB (Pen Drive):** consegna presso il Centro Diapositive **almeno 1 ora prima della presentazione.**
- **Relatori con presentazione su portatile personale:** arrivo al Centro Diapositive **almeno 2 ore prima della presentazione** per permettere la copia della relazione affinché questa sia inoltrata nelle sale di pertinenza.

Per quanto riguarda la proiezione di **video singoli**, questi dovranno essere in formato Mp4 mp4, wmv o mpeg e consegnati al Centro Diapositive almeno due ore prima dell'inizio della sessione, corredati dal nome dell'Autore.

Il Centro audiovisivi seguirà gli stessi orari di apertura della Segreteria Organizzativa OIC.

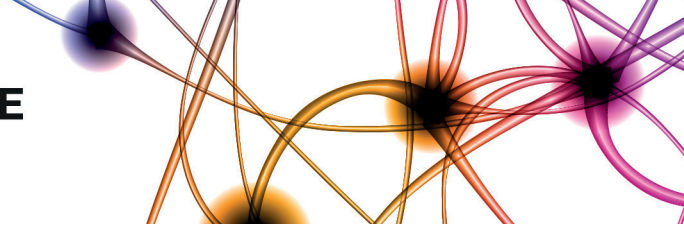

INFORMAZIONI GENERALI

**16/18 APRILE
2026**

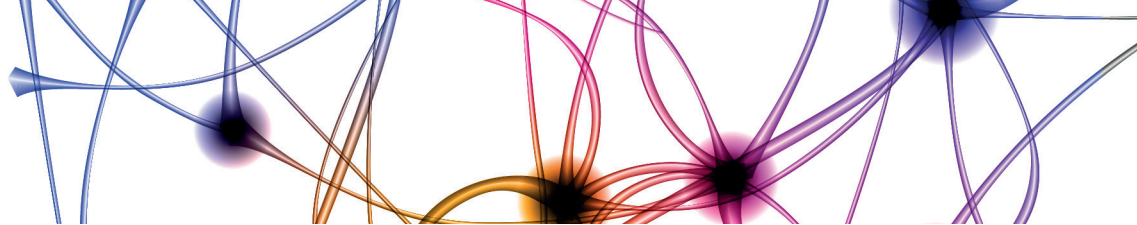

INFORMAZIONI GENERALI

SEDE

Ergife Palace Hotel
Largo Lorenzo Mossa 8 - 00165 Roma

SEGRETERIA ORGANIZZATIVA



Viale della Giovine Italia, 17 - 50122 Firenze
infocnmd@oic.it – www.congressocnmd.it

SEGRETERIA IN AREA CONGRESSUALE

Durante i giorni del Congresso la Segreteria in area congressuale sarà operativa nei seguenti orari: Giovedì 16 aprile 2026 ore 10.00 – 18.30
Venerdì 17 aprile 2026 ore 7.45 – 17.30
Sabato 18 aprile 2026 ore 7.45 – 14.00

SEGRETERIE AIGO, SIED, SIGE, AISP, SIGENP, SINGEM

Le Segreterie saranno disponibili in sede Congressuale e osserveranno gli orari dei lavori congressuali.

ISCRIZIONE

Quote di iscrizione inclusa IVA 22%	
Soci over 35 (soci AIGO – SIED – SIGE- SIGENP – SINGEM – AISP)	€ 793,00
Soci under 35 (soci AIGO – SIED – SIGE- SIGENP – SINGEM – AISP)	€ 183,00
Non soci	€ 1098,00

L'iscrizione al Congresso comprende:

- Ammissione alle sessioni scientifiche;
- Documentazione congressuale;
- Crediti ECM;
- Accesso abstract on-line;
- Servizi catering previsti come da programma;
- Attestato di partecipazione.

La quota di iscrizione al Congresso è indispensabile per poter partecipare ai lavori scientifici sia come uditori che come presentatori di poster.

BADGE

È assolutamente indispensabile indossare il badge sia per accedere alla sede congressuale che ai lavori scientifici. Sarà contraddistinto da bande di colori diversi come segue:

BLU	Faculty
ROSSO	Partecipante
GIALLO	Sponsor
VIOLETTO	Studiante
ARANCIONE	Staff

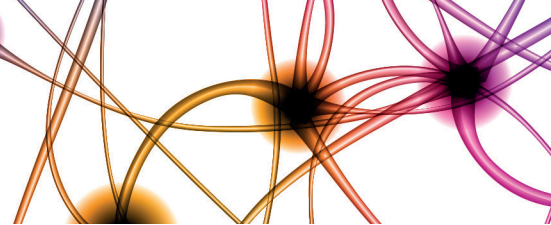

INFORMAZIONI GENERALI

L'ingresso sarà consentito solo agli aventi diritto al badge (Iscritti, Relatori/ Moderatori, Espositori accreditati). A tutti i partecipanti regolarmente iscritti verrà rilasciato, all'atto della registrazione, il badge che dovrà essere sempre indossato per tutta la durata del Congresso. Si ricorda che il ritiro del badge è indispensabile sia per l'accesso all'Area Congressuale e Mostra Espositiva che per la rilevazione della presenza ai fini dell'acquisizione dei crediti formativi ECM.

ATTESTATI DI PARTECIPAZIONE

L'attestato di partecipazione al Congresso verrà inviato via e-mail dopo il Congresso a tutti i partecipanti regolarmente iscritti.

MOSTRA SCIENTIFICA

Nella sede congressuale, è allestita una mostra tecnico-scientifica che seguirà gli orari congressuali.

INTERNET

È possibile collegarsi ad Internet tramite la rete WiFi: **ERGIFE**

APP DEL CONGRESSO

FISMAD2026 è l'APP ufficiale del 32° Congresso CNMD-FISMAD.

Sono disponibili numerose funzionalità:

- accesso al programma scientifico completo;
- elenco dei poster elettronici;
- visualizzazione dell'area espositiva e delle mappe del congresso;
- ricerca di informazioni pratiche sul congresso;
- creazione di un'agenda personalizzata;
- discussione interattiva tramite APP nelle diverse sale del Congresso.

COME RAGGIUNGERE L'ERGIFE PALACE HOTEL

IN AEREO:

Dall'Aeroporto Internazionale "Leonardo da Vinci" di Fiumicino a km 25

- taxi
- treno Fiumicino/Roma Termini in partenza ogni mezz'ora, durata del percorso 30 minuti circa.

Da Roma Termini metropolitana linea A direzione "Battistini", fermata "Cornelia"; poi autobus linea 246 (2 fermate).

IN TRENO:

Dalla Stazione Ferroviaria di Roma Termini a km 11

- taxi
- metropolitana linea A direzione "Battistini", fermata "Cornelia"; poi autobus linea 246 (2 fermate).

IN AUTO:

- Dall'Autostrada A1, uscita Roma Nord G.R.A. dal Grande Raccordo Anulare uscita N° 1 AURELIA in direzione Roma Centro. Vi troverete sulla Via Aurelia; all'altezza del civico 619 si trova l'Ergife Palace Hotel (strada interna sulla destra, direzione Roma Centro).

**16/18 APRILE
2026**

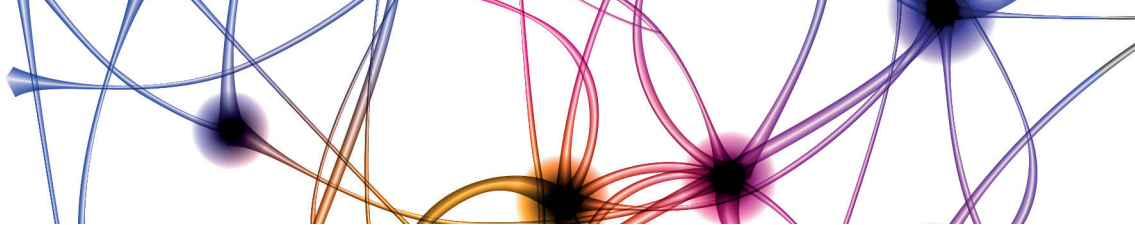

PROGRAMMA SCIENTIFICO

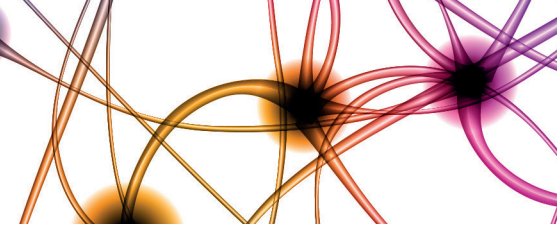

GIOVEDÌ, 16 APRILE 2026

13:30-14:30 | SALA LEPTIS MAGNA

COMUNICAZIONI ORALI 1

ENDOSCOPY AND IMAGING

Moderatori: Guido Manfredi (Crema), Nico Pagano (Novara)

- 13:30** Endoscopic septotomy with argon plasma coagulation (ES-APC) for the management of refractory late and chronic post-bariatric surgery fistulas and leaks: results from a prospective series
Giuseppe Dell'Anna¹, Francesco Mandarino², Hugo Rotkopf¹, Thierry Tuszyński¹, Jean Loup Dumont¹, Alessandra D'Alessandro³, Francesco Paolo Zito³, Giovanni Galasso³, Lorenzo Fuccio⁵, Antonio Facciorusso⁴, Armando Dell'Anna⁴, Silvio Danese², Gianfranco Donatelli¹ (¹Paris - F, ²Milano, ³Naples, ⁴Lecce, ⁵Bologna)
- 13:40** Textbook outcomes of EUS-guided HepaticoGastrostomy according to indication and presenting anatomy: a prospective cohort study
Giuseppe Vanella¹, Rosa Claudia Stasio^{1 2}, Rukaia Barà¹, Giuseppe Marzocca¹, Diego Palumbo¹, Francesco Frigo^{1 2}, Andrea Casadei Gardini¹, Francesco De Cobelli¹, Michele Reni¹, Massimo Falconi¹, Gabriele Capurso¹, Paolo Giorgio Arcidiacono¹ (¹Milano, ²Torino)
- 13:50** Optimizing endoscopy: the impact of specialist triage on diagnostic accuracy
Dario Daganì¹, Luca Pignata², Andrea Drago², Biagio Elvo², Carmen Laurenza², Imma Di Luna², Sara Soro², Francesco Frigo², Nunzio Zignani³, Roberto Grassia² (¹Pavia, ²Cremona, ³Milano)
- 14:00** Lumen-apposing metal stents versus fully covered SEMS and endoscopic dilation for post-sleeve gastrectomy naive gastric twist: a large single-center comparative study
Giuseppe Dell'Anna¹, Francesco Mandarino², Hugo Rotkopf¹, Thierry Tuszyński¹, Jean Loup Dumont¹, Lorenzo Fuccio³, Antonio Facciorusso⁴, Armando Dell'Anna⁴, Giovanni Galasso⁵, Francesco Paolo Zito⁵, Alessandra D'Alessandro⁵, Silvio Danese², Gianfranco Donatelli¹ (¹Paris - F, ²Milano, ³Bologna, ⁴Lecce, ⁵Naples)
- 14:10** Incidence and risk factors for acute cholecystitis following ERCP with metal stenting of malignant distal biliary obstruction (SCANSION Study): a prospective cohort study
Giuseppe Vanella¹, Pietro Soru¹, Rosa Claudia Stasio^{1 2}, Francesco Frigo^{1 2}, Rukaia Barà¹, Livia Archibugi¹, Matteo Tacelli¹, Piera Zaccari¹, Gemma Rossi¹, Maria Chiara Petrone¹, Gaetano Lauri¹, Ruggero Ponz de Leon Pisani¹, Gabriele Capurso¹, Alberto Mariani¹, Paolo Giorgio Arcidiacono¹ (¹Milano, ²Torino)
- 14:20** Performance of artificial intelligence models in the detection of early gastric cancer: a systematic review and meta-analysis
Damiano Salvato, Annachiara de Conte, Pietro Schettino, Alfredo Carrato¹, Riccardo Marmo (Polla)

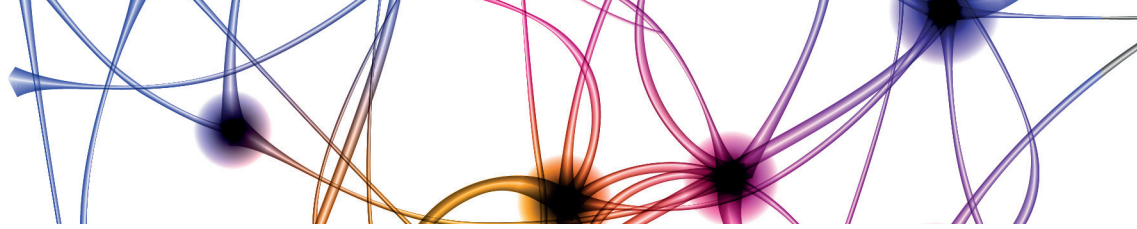

GIOVEDÌ, 16 APRILE 2026

13:30-14:30 | SALA MASSALIA 1

**COMUNICAZIONI ORALI 2
ENDOSCOPY AND IMAGING**

Moderatori: Arnaldo Amato (*Lecco*), Roberto Di Mitri (*Palermo*)

- 13:30** Assessment of performance and skills in biliary cannulation of experts and non-experts with novel Mikoto model simulator for training in endoscopic retrograde cholangiopancreatography
 Davide Scalvini¹, Laura Rovedatti¹, Roberto Grassia², Biagio Elvo², Emanuele Dabizzi³, Leonardo Minelli Grazioli⁴, Paolo Cantu³, Andrea Anderloni¹, Roberta Maselli⁵ (¹Pavia, ²Cremona, ³Milano, ⁴Brescia, ⁵Rozzano)
- 13:40** Endoscopic and long-term outcomes of endoscopic submucosal dissection (ESD) for non-ampullary duodenal neuroendocrine tumors (NADNETs): a western single-center retrospective cohort study
 Gennaro Tagliamonte, Davide Ravizza, Ivana Bravi, Alessia Galtieri, Mariangela Giunta, Margherita Maregatti, Pietro Soru, Cristina Trovato, Giuseppe De Roberto (Milano)
- 13:50** Role of detective flow imaging endoscopic ultrasound (DFI-EUS) in the assessment of pancreatic solid lesion
 Nicolò Citterio¹, Serena Stigliano¹, Dario Biasutto¹, Claudia Marinaccio¹, Filippo Antonini², Francesco Maria Di Matteo¹ (¹Roma, ²Ascoli Piceno)
- 14:00** The “biliopancreatic conundrum” of < 12 mm common bile duct diameter in malignant distal biliary obstruction: single-center retrospective analysis about EUS-Rendezvous efficacy after ERCP failure
 Michele Amata, Daniela Scimeca, Ambra Bonaccorso, Filippo Mocchiari, Roberto Di Mitri (Palermo)
- 14:10** Predictors of infectious complications following biliary drainage in liver transplant recipients
 Marco Michelon¹, Anna Tonizzo¹, Laura Alagna¹, Alessandra Bandera¹, Lucio Caccamo¹, Emanuele Dabizzi¹, Clara Dibenedetto¹, Luca Elli¹, Anna Maria Ierardi¹, Nicoletta Nandi², Andrea Lombardi¹, Maurizio Vecchi¹, Paolo Cantu¹, Gian Eugenio Tontini¹ (¹Milano, ²Sheffield - UK)
- 14:20** Real-time digital histology in eus-fnb using Vivascope®: a prospective single-center study
 Barbara Lattanzi¹, Leonardo Piermarini¹, Pietro Antignano¹, Giulia Crescenzi¹, Marzia Varanese¹, Giulia Maricchiolo¹, Vittoria Morano¹, Giulia d’Amati¹, Annamaria Pronio¹, Vincenzo Cardinale¹, Antonietta Lamazza¹, Anna Crescenzi¹, Francesco Covotta¹ (¹Roma, ²Boston - USA)

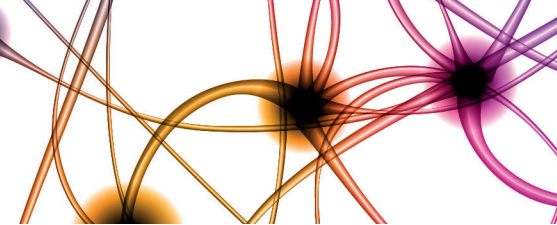

GIOVEDÌ, 16 APRILE 2026

13:30-14:30 | SALA MASSALIA 2
COMUNICAZIONI ORALI 3

IBD

Moderatori: Marco Daperno (*Torino*), Fernando Rizzello (*Bologna*)

- 13:30** Impact of type 2 diabetes on clinical outcomes and advanced therapy use in patients with Crohn's disease: a real-world propensity score-matched analysis
Sara Massironi¹, Virginia Solitano¹, Federica Furfaro¹, Ferdinando D'Amico¹, Alessandra Zilli¹, Mariangela Allocca¹, Laurent Peyrin-Biroulet², Vipul Jairath³, Silvio Danese¹ (¹Milano, ²Nancy - F, ³London - CDN)
- 13:40** Decarbonizing inflammatory bowel disease (IBD) care through intestinal ultrasound - A systematic review
Sara Massironi¹, Alessandra Zilli¹, Federica Furfaro¹, Mariangela Allocca¹, Laurent Peyrin-Biroulet², Vipul Jairath³, Silvio Danese¹ (¹Milano, ²Nancy - F, ³London - CDN)
- 13:50** Bowel wall thickness and vascularization predict improvement of bowel urgency in ulcerative colitis
Cristina Bezzio, Arianna Dal Buono, Giulia Migliorisi, Roberto Gabbiadini, Laura Loy, Giuseppe Privitera, Silvia Ferretti, Benedetta Masoni, Alessandro Armuzzi (*Milano*)
- 14:00** The HNF4 α -IMP3-IL23R axis drives gut inflammation and anti-TNF resistance in IBD
Andrea Iannucci, Marco Colella, Rachele Frascatani, Mattia Alberto Serra, Irene Marafini, Giuseppe Sigismondo Sica, Giovanni Monteleone, Ivan Monteleone (*Roma*)
- 14:10** Prevalence of malnutrition and sarcopenia in hospitalized patients with inflammatory bowel diseases: a multimodal cross-sectional study
Emanuele Bracciamà, Stefania Ciminnisi, Sergio Zimbardo, Carola Amari, Laura Filangeri, Orazio Giambò, Giuseppe Sferruzza, Gabriele Di Maria, Alessia Milano, Francesca Maria Di Giorgio, Salvatore Petta, Maria Cappello, Calogero Cammà (*Palermo*)
- 14:20** Intestinal epithelial Smad7 drives purine metabolic dysregulation and ileal inflammation
Federica Laudisi¹, Mattia Alberto Serra¹, Lorenzo Tomassini¹, Massimo Claudio Fantini², Gustavo Monasterio³, Ning He³, Giuseppe Sigismondo Sica¹, Francesca Zorzi¹, Eduardo Maria Sommella⁴, Teresa Pacifico¹, Ombretta Melaiu¹, Carmine Stolfi¹, Ivan Monteleone¹, Eduardo Villablanca³, Giovanni Monteleone¹ (¹Roma, ²Cagliari, ³Stockholm - S, ⁴Salerno)

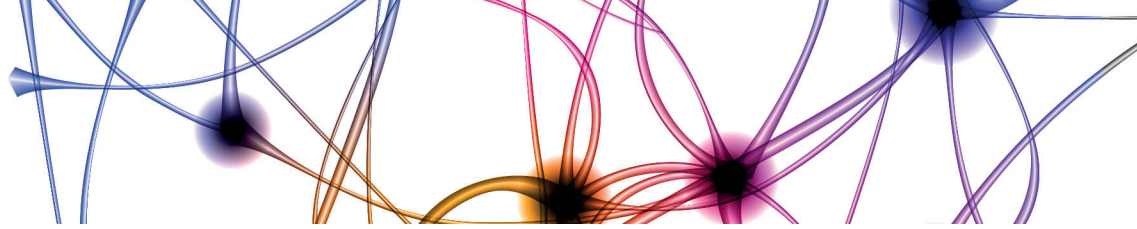

GIOVEDÌ, 16 APRILE 2026

**13:30-14:30 | SALA ORANGE 1
COMUNICAZIONI ORALI 4**

UPPER GI

Moderatori: Sebastiano Bonventre (*Palermo*), Giuseppe Leonardi (*Gela*)

- 13:30** Duodenal polyposis surveillance intervals in familial adenomatous polyposis: the DRACO multi-center study
Emanuele Rausa¹, Alessandro Mannucci¹, Davide Ferrari¹, Marta Puzzono¹, Federica Cavalcoli¹, Paolo Cantu¹, Emanuele Damiano Luca Urso², Giulia Martina Cavestro¹, Marco Vitellaro¹, on Behalf Of The DRACO Group¹
(¹Milano, ²Padua)
- 13:40** Higher upper esophageal sphincter pressure differentiates erosive from non-erosive reflux disease: a high-resolution manometry study
Lorenzo Bini¹, Pierfrancesco Visaggi¹, Elena Sigura², Federico Testi¹, Gaia Cairolì¹, Mauro Mitilini¹, Mattia Orazzini¹, Giulia Adamo³, Veronica Pardi¹, Linda Ceccarelli¹, Raffaele Manta³, Massimo Bellini¹, Stefano Siboni⁴, Edoardo Savarino⁵, Nicola de Bortoli¹ (¹Pisa, ²Trieste, ³Livorno, ⁴Milano, ⁵Padua)
- 13:50** Refractory GERD unmasked: gut-brain interaction vs anti-reflux barrier failure
Mattia Orazzini¹, Pierfrancesco Visaggi¹, Gaia Cairolì¹, Lorenzo Bini¹, Mauro Mitilini¹, Federico Testi¹, Giulia Adamo², Veronica Pardi¹, Linda Ceccarelli¹, Emanuele Marciano¹, Massimo Bellini¹, Stefano Siboni³, Edoardo Savarino⁴, Nicola de Bortoli¹ (¹Pisa, ²Livorno, ³Milano, ⁴Padua)
- 14:00** High-temperature cooking, ultra-processed foods, and AGE accumulation in eosinophilic esophagitis: a case-control study
Pierluigi De Pierro, Viviana Catapano, Claudio Mormone, Italia Di Filippo, Vittoria Lopardo, Francesca Sansone, Marcella Pesce, Laura Carucci, Serena Coppola, Roberto Berni Canani, Giovanni Sarnelli (*Napoli*)
- 14:10** Long-term risk of esophageal cancer in achalasia before and after treatment: a propensity score-matched multicenter cohort analysis from a global federated database (the RECAP study)
Alberto Barchi¹, Edoardo Vespa¹, Francesco Mandarino¹, Antonio Ventimiglia¹, Marina Girelli¹, Milli Gupta², Giuseppe Dell'Anna¹, Gwen Masclee³, Francesca Rusconi⁴, Vito Annese¹, Edoardo Savarino⁵, Silvio Danese¹, Riccardo Rosati¹, Sandro Passaretti¹, Arjan Bredenoord³
(¹Milano, ²Calgary - CDN, ³Amsterdam - NL, ⁴Sint-Martens-Latem - B, ⁵Padua)
- 14:20** Long-term effects of dupilumab treatment on endoscopic features of eosinophilic esophagitis
Marcella Pesce, Mario Ricchiuti, Pierpaolo De Giorgi, Matteo De Paola, Michele Falco, Alessia Chini, Francesco Maione, Giovanni Sarnelli (*Napoli*)

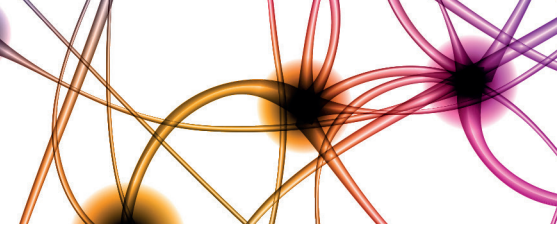

GIOVEDÌ, 16 APRILE 2026

13:30-14:30 | SALA ORANGE 2

COMUNICAZIONI ORALI 5

SMALL INTESTINE AND COLON

Moderatori: Riccardo Marmo (*Polla*), Fabiana Zingone (*Padova*)

- 13:30** The role of endoscopic treatment for advanced duodenal adenomas in patients with familial adenomatous polyposis: a long-term single-center experience
Felice Benedicenti, Edoardo Borsotti, Federica Cavalcoli, Roberto Rosa, Andrea Magarotto, Delia Pugliese, Paolo Cantu (*Milano*)
- 13:40** Validation of free and BIOCHAR-adsorbed esterified butyrate for the prevention and treatment of colorectal cancer: an in vivo study
Simone Polvani¹, Massimo D'Amico¹, Dimitri Papini¹, Giulia Lotti¹, Gabriele Dragoni¹, Tommaso Innocenti¹, David Casini¹, Laura Fei¹, Arianna Pia Propato¹, Giulia Cantini¹, Valentina Russo¹, Marco Peluso¹, David Chiaramonti^{1 2}, Michaela Luconi¹, Andrea Galli¹ (¹*Firenze*, ²*Torino*)
- 13:50** TRAP1-triggered metabolic rewiring controls methylation of COL12A1 and epithelial-mesenchymal transition in colorectal cancer
Mara Martinelli¹, Rosa Liroy¹, Rosalia Dieli¹, Matteo Landriscina², Carlo Calabrese¹, Fabiana Crispo¹ (¹*Rionero in Vulture*, ²*Foggia*)
- 14:00** Clinical improvement with partial histologic response to tofacitinib in eosinophilic enterocolitis - A case report
Laura Patanè¹, Giuseppe Blando¹, Lucrezia Laschi², Marco Muscianisi¹, Roberta Foti³, Antonio Ieni¹, Vincenzo Villanacci⁴, Walter Fries¹ (¹*Messina*, ²*Firenze*, ³*Catania*, ⁴*Brescia*)
- 14:10** Managing refractory small bowel angiodysplasia bleeding using VEGF antagonist bevacizumab: a novel therapeutic approach
Debora Compare, Costantino Sgamato, Marco Monaco, Carmen Ambrosio, Giovanni Zerella, Aurora Torriero, Carmine Rea, Gerardo Nardone (*Napoli*)
- 14:20** Chronic intestinal pseudo-obstruction: age-related differences in diagnosis, management, and outcomes at a tertiary center
Miriam Duci, Francesco Fascetti-Leon, Angelica Trentin, Anna Ros, Francesco Francini, Giulia Romanelli, Francesca Galeazzi (*Padova*)

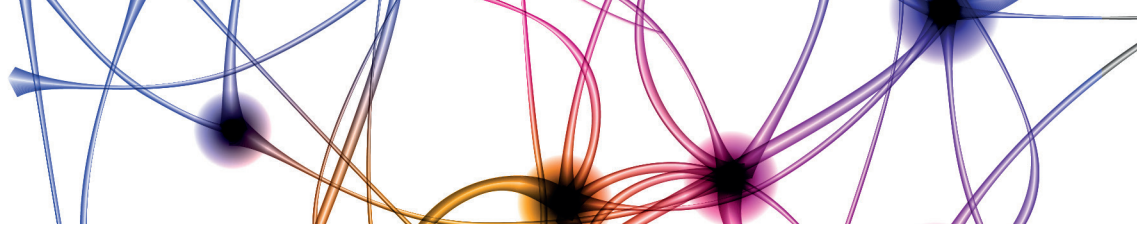

GIOVEDÌ, 16 APRILE 2026

**13:30-14:30 | SALA TARRAGONA
SESSIONE VIDEO 1**

Moderatori: Costanza Alvisi (*Pavia*), Carmelo Luigiano (*Reggio Calabria*)

- 13:30** Endoscopic ultrasound-directed transgastric intervention (EDGI) with LAMS fixation using a defect-closure system for the management of a difficult case of afferent limb syndrome
Valeria Poletti^{1,2}, Marco Spadaccini^{1,2}, Ludovico Alfarone¹, Matteo Colombo¹, Giacomo Marcozzi^{1,2}, Marta Andreozzi¹, Silvia Carrara^{1,2}, Alessandro Fugazza¹, Alessandro Repici^{1,2} (¹Rozzano, ²Pieve Emanuele)
- 13:40** Underwater endoscopic submucosal dissection unmasks an unexpected medullary carcinoma in a hepatic flexure laterally spreading tumor
Diletta De Deo, Roberto de Sire, Antonio Capogreco, Ludovico Alfarone, Francesco Minini, Vincenzo Vadalà, Matteo Spertino, Alessandro Repici, Cesare Hassan, Roberta Maselli (*Rozzano*)
- 13:50** A combined gastroenterology-radiology management of a large common bile duct stone and hepatic duct stenosis in a patient with Roux-en-Y anatomy
Filippo Antonini, Paolo Pagano, Daniela Gabrielli, Tiziana Buono, Durante Donnarumma, Daniele Spinelli, Fabio D'Emidio (*Ascoli Piceno*)
- 14:00** Endoscopic Intermuscular dissection with traction for a couple of duodenal neuroendocrine tumors
Maurizio Spandre, Giulia Testa, Daniele Arese, Gabriele Giudici, Federica Calvo, Felice Rizzi, Nicoletta Sapone, Antonietta Garripoli, Franco Coppola (*Torino*)
- 14:10** EUS-free LAMS recanalization of a complete ileal J-pouch stenosis restoring intestinal continuity in a patient with ulcerative colitis
Alba Sparacino, Pietro Graceffa, Emanuele Bracciamà, Fabio Cartabellotta, Cosimo Callari, Antonino Granata (*Palermo*)
- 14:20** Endorail-assisted PEG in absent abdominal transillumination: a case report
Mario Ferrante, Silvia Cocca, Alessandro Grova, Rita Conigliaro, Helga Bertani (*Modena*)

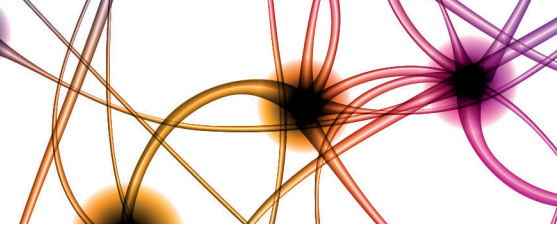

GIOVEDÌ, 16 APRILE 2026

13:30-14:30 | SALA MILASA
COMUNICAZIONI ORALI 7

LOWER GI

Moderatori: Sergio Cadoni (*Iglesias*), Lucia Scaramella (*Milano*)

- 13:30** REACT multipoint elastic traction for colorectal ESD: a retrospective single-center feasibility series of 59 consecutive cases
Pieter Jan Poortmans^{1,2}, Michele Montori^{1,3}, Lynn Debels², Maria Eva Argenziano¹, Andrea Sorge¹, Lobke Desomer^{1,4}, David Tate¹ (¹*Ghent - B*, ²*Brussels - B*, ³*Ancona*, ⁴*Roeselare - B*)
- 13:40** Appendiceal lesions are a common finding in serrated polyposis syndrome: exploring genetic and environmental associated factors, and potential therapeutic approaches
Riccardo Rebutzi^{1,2}, Francesca Orbosuè^{1,2}, Antonino Piruzza^{1,2}, Antonio Palumbo¹, Laura Ghelfi Zoboli¹, Manuela Santarosa¹, Alessandra Viel¹, Stefania Maiero¹, Claudio Belluco¹, Andrea Lauretta¹, Vincenzo Canzonieri¹, Renato Cannizzaro^{1,2}, Stefano Realdon¹ (¹*Aviano*, ²*Trieste*)
- 13:50** Modelling inflammatory bowel disease treatment through human-derived organoids
Pellegrino Mazzone¹, Daniele Bravoco¹, Giuseppina di Paola¹, Teresa D'Amore², Carlo Calabrese², Valeria Lucci³, Giuliana Napolitano³, Geppino Falco³ (¹*Ariano Irpino*, ²*Rionero in Vulture*, ³*Naples*)
- 14:00** Dynamic transperineal ultrasound for screening of defecatory disorders: a comparative study with high-definition anorectal manometry
Riccardo Tedeschi¹, Christian Lambiase¹, Lorenzo Cancelli¹, Rebecca Salemmo¹, Aylin Suran², Riccardo Morganti¹, Andrea Bottari¹, Nicola de Bortoli¹, Massimo Bellini¹, Angelo Ricchiuti¹ (¹*Pisa*, ²*Istanbul - TR*)
- 14:10** Implementation of ESGE recommendations on margin thermal ablation after EMR: preliminary results from the TABLE multicentre real-world study
Irene Maria Bambina Bergna¹, Giulia Gibiino², Dhanai Di Paolo³, Paola Cesaro⁴, Giovanni Luigi Papparella⁵, Giuseppe De Roberto⁶, Federico Barbaro⁵, Marco Balzarini⁸, Laura Rovedatti⁷, Manuele Furnari⁹, Francesco Mandarino⁶, Guido Manfredi¹⁰, Francesco Pugliese⁶, Antonio Capogreco¹¹, Arnaldo Amato¹ (¹*Lecco*, ²*Forli-Cesena*, ³*Como*, ⁴*Brescia*, ⁵*Roma*, ⁶*Milano*, ⁷*Pavia*, ⁸*Varese*, ⁹*Genoa*, ¹⁰*Crema*, ¹¹*Rozzano*)
- 14:20** A simple diagnostic algorithm for the detection of submucosal invasive cancer in large colorectal polyps: results from a multicentre prospective study
Maria Eva Argenziano¹, Fakhirah Badrulhisham¹, Andrea Sorge^{1,2}, Pieter Jan Poortmans^{1,3}, Monod Adam¹, Michele Montori^{1,4}, Tamas Tornai¹, Lynn Debels^{1,3}, Lobke Desomer^{1,5}, David Tate¹ (¹*Ghent - B*, ²*Milano*, ³*Brussels - B*, ⁴*Ancona*, ⁵*Roeselare - B*)

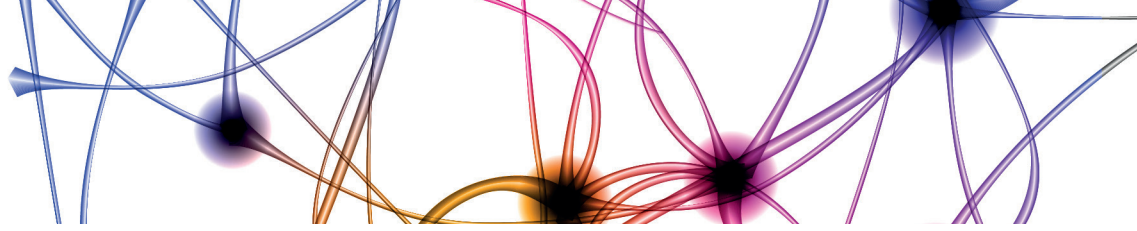

GIOVEDÌ, 16 APRILE 2026

**13:30-14:30 | SALA CESAREA
COMUNICAZIONI ORALI 8
NEUROGI DISORDERS**

Moderatori: Gabriele Barletta (*Palermo*), Lucia D'Alba (*Roma*)

- 13:30** Effectiveness of a butyrate-based symbiotic on symptom severity and quality of life in diarrhea-predominant irritable bowel syndrome: a randomized pilot study
Davide Giuseppe Ribaldone, Marco Tizzani, Gian Paolo Caviglia, Eleonora Dileo, Claudia Giammario, Susanna Verachi, Fabrizio Amato, Marta Venero (*Torino*)
- 13:40** Promotion and monitoring of physical activity with a digital app in patients with irritable bowel syndrome: clinical outcomes and fecal microbiota analysis of a randomized controlled study
Andrea Costantino¹, Alberto Cremonesi¹, Francesco Strati¹, Tommaso Pessarelli², Clorinda Ciafardini¹, Chiara Amoroso¹, Ivanna Honcharyuk¹, Paola Maragno¹, Federica Facciotti¹, Flavio Caprioli¹, Guido Basilisco¹, Maurizio Vecchi¹ (¹Milano, ²Lecco)
- 13:50** Do we really need two different esophageal DGBI?
Mauro Mitilini¹, Pierfrancesco Visaggi¹, Federico Testi¹, Gaia Cairoli¹, Lorenzo Bini¹, Mattia Orazzini¹, Giulia Adamo², Veronica Pardi¹, Linda Ceccarelli¹, Emanuele Marciano¹, Massimo Bellini¹, Stefano Siboni³, Edoardo Savarino⁴, Nicola de Bortoli¹ (¹Pisa, ²Livorno, ³Milano, ⁴Padua)
- 14:00** Effects of γ -aminobutyric acid supplementation on symptoms, quality of life, intestinal permeability and systemic inflammation in patients with IBS-D: a randomized, double blind, placebo-controlled, crossover pilot study
Christian Lambiase, Lorenzo Cancelli, Riccardo Tedeschi, Antonio Grosso, Rebecca Salemmo, Andrea Bottari, Stefano Salvadori, Giulia Valdiserra, Letizia Campigli, Luca Antonioli, Matteo Fornai, Nicola de Bortoli, Massimo Bellini (*Pisa*)
- 14:10** Symptom burden and quality of life in Rome IV positive uninvestigated dyspepsia: insights from the GUESS multicentre study
Francesca Galeazzi¹, Luigi Gatta², Giuseppe Mllazzo³, Angelo Zullo⁴, Christian Lambiase⁵, Lucia D'Alba⁴, Gabrio Bassotti⁶, Edda Battaglia⁷, Maria Cristina Neri⁸, Giovanni Cataudella⁹, Danilo Consalvo¹⁰, Fabio Monica¹¹, Paolo Usai Satta¹², Marco Soncini¹³, Massimo Bellini⁵
(¹Padua, ²Livorno, ³Salemi, ⁴Roma, ⁵Pisa, ⁶Perugia, ⁷Torino, ⁸Milano, ⁹Vicenza, ¹⁰Naples, ¹¹Trieste, ¹²Cagliari, ¹³Lecco)
- 14:20** Possible role of intestinal permeability and microbiota in the pathogenesis of Parkinson's disease: preliminary results from a pilot study
Francesco Rettura, Gabriele Bellini, Christian Lambiase, Domeniko Hoxhaj, Michelangelo Maestri, Clarissa Pierucci, Enrica Bonanni, Carolina Pellegrini, Clelia Di Salvo, Lorenzo Cancelli, Rebecca Salemmo, Nunzia Bernardini, Matteo Fornai, Roberto Ceravolo, Massimo Bellini (*Pisa*)

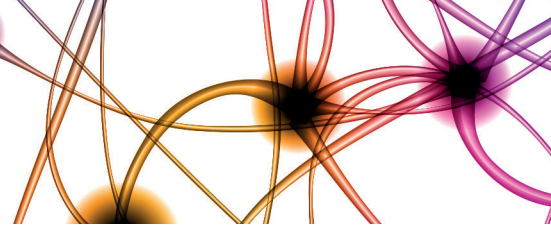

GIOVEDÌ, 16 APRILE 2026

14:30-15:00 | SALA LEPTIS MAGNA
APERTURA E INAUGURAZIONE DEL CONGRESSO

15:00-16:00 | SALA LEPTIS MAGNA

LETTURA INTERNAZIONALE

Precision endoscopy in early colorectal cancer: techniques, pitfalls, and perspectives from optical diagnosis to advanced imaging

Introduzione: Giuseppe Galloro (*Napoli*)

Speaker: Takahiro Fuji (*Tokyo - J*)

16:10-17:40 | SALA LEPTIS MAGNA

TAVOLA ROTONDA

La gestione delle resezioni endoscopiche colo-rettali non curative: tra endoscopia, chirurgia, radioterapia ed oncologia

Moderatori: Marco Bisello (*Bologna*), Santi Mangiafico (*Catania*)

16:10 Il ruolo dell'endoscopista
Federico Barbaro (*Roma*)

16:32 Il ruolo del chirurgo
Giovanni Casella (*Roma*)

16:54 Il ruolo del radioterapista
Giuditta Chiloiro (*Roma*)

17:16 Il ruolo dell'oncologo
Vincenzo Formica (*Roma*)

16:10-17:10 | SALA MASSALIA 1

TAVOLA ROTONDA

Gestione non chirurgica del cancro gastrico avanzato

Moderatori: Renato Cannizzaro (*Aviano*), Marco Rossi (*Arezzo*)

16:10 L'endoscopia
Stefano Realdon (*Aviano*)

16:30 Marcatori neoplastici
Matteo Fassan (*Padova*)

16:50 Nuovi approcci terapeutici
Giampaolo Tortora (*Roma*)

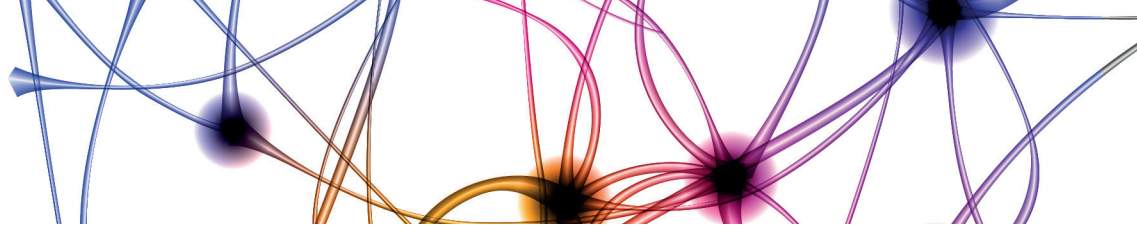

GIOVEDÌ, 16 APRILE 2026

16:10-17:10 | SALA MASSALIA 2

TAVOLA ROTONDA

Qualità e sicurezza in endoscopia digestiva: definizione e misurazione degli standard

Moderatori: Maurizio Capelli (*Bologna*), Giancarlo Spinzi (*Como*)

16:10 Migliorare la qualità in endoscopia: siamo quasi arrivati?
Orazio Labianca (*Mercato San Severino*)

16:30 Migliorare la sicurezza e ridurre gli errori in endoscopia
Costanza Alvisi (*Pavia*)

16:50 Il progetto SIED per il miglioramento della qualità 2014-2026: una panoramica
Paola Da Massa Carrara (*Lucca*)

16:10-17:10 | SALA ORANGE 1

TAVOLA ROTONDA

Diagnosi e trattamento della dispepsia e della gastroparesi nel 2026

Moderatori: Giovanni Cammarota (*Roma*), Edoardo Savarino (*Padova*)

16:10 Nuove evidenze patogenetiche
Pierfrancesco Visaggi (*Pisa*)

16:30 Inquadramento diagnostico secondo Roma 5
Marcella Pesce (*Napoli*)

16:50 Approccio terapeutico: dai procinetici alla neuromodulazione
Giovanni Sarnelli (*Napoli*)

16:10-17:10 | SALA ORANGE 2

TAVOLA ROTONDA

Overlap tra DGBI e malattie infiammatorie croniche intestinali

Moderatori: Giammarco Mocchi (*Cagliari*), Maria Cristina Neri (*Milano*)

16:10 DGBI e IBD: basi fisiopatologiche comuni?
Giovanni Barbara (*Bologna*)

16:30 Diagnosi differenziale
Cristiano Pagnini (*Roma*)

16:50 Approccio terapeutico integrato
Lucia D'Alba (*Roma*)

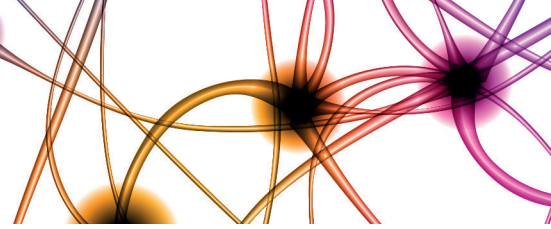

GIOVEDÌ, 16 APRILE 2026

16:10-17:10 | SALA TARRAGONA

TAVOLA ROTONDA

Sequencing terapeutico in colite ulcerosa e malattia di Crohn

Moderatori: Flavio Caprioli (*Milano*), Giovanni Monteleone (*Roma*)

- 16:10** Le terapie attuali delle IBD
Giorgia Bodini (*Genova*)
- 16:30** Sequencing terapeutico in colite ulcerosa
Antonio Rispo (*Napoli*)
- 16:50** Sequencing terapeutico in malattia di Crohn
Brigida Barberio (*Padova*)

16:10-17:10 | SALA MILASA

TAVOLA ROTONDA

La gestione dei pazienti con colestasi cronica dal bambino all'adulto

Moderatori: Antonio Benedetti (*Ancona*), Andrea Pietrobattista (*Roma*)

- 16:10** La diagnosi differenziale delle patologie colestatiche in età pediatrica
Angelo Di Giorgio (*Udine*)
- 16:30** La diagnosi differenziale delle patologie colestatiche nell'adulto
Domenico Alvaro (*Roma*)
- 16:50** La terapia delle forme genetiche
Nora Cazzagon (*Padova*)

17:30-18:00 | SALA MASSALIA 1

FOCUS ON

Il corretto monitoraggio della dieta priva di glutine

Moderatore: Luigi Gatta (*Livorno*)

Speaker: Luca Elli (*Milano*)

17:30-18:00 | SALA MASSALIA 2

FOCUS ON

Rischio neoplastico nelle patologie motorie dell'esofago

Moderatore: Francesca Galeazzi (*Padova*)

Speaker: Giovanni Capovilla (*Padova*)

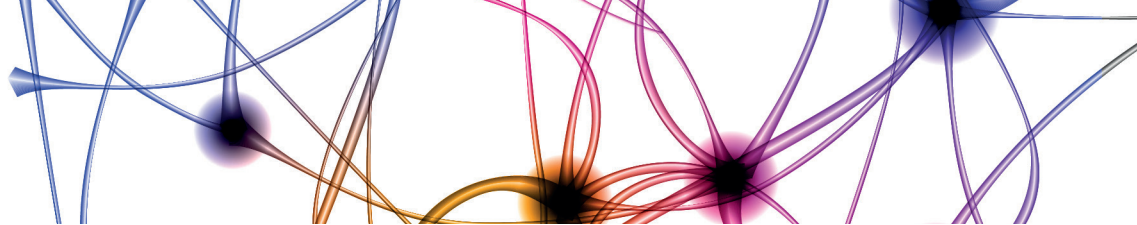

GIOVEDÌ, 16 APRILE 2026

17:30-18:00 | SALA ORANGE 1

FOCUS ON

Meteorismo, distensione, ipersensibilità

Moderatore: Sergio Peralta (*Palermo*)

Speaker: Paola Iovino (*Salerno*)

17:30-18:00 | SALA ORANGE 2

FOCUS ON

Endoscopia terapeutica: novità e future direzioni

Moderatore: Sergio Segato (*Varese*)

Speaker: Giovanni Lombardi (*Napoli*)

17:30-18:00 | SALA TARRAGONA

FOCUS ON

Linee guida e vita reale nelle MICI: amici o nemici?

Moderatore: Fernando Rizzello (*Bologna*)

Speaker: Vito Annese (*Milano*)

17:30-18:00 | SALA MILASA

FOCUS ON

Neoplasie neuroendocrine incidentali del pancreas

Moderatore: Antonio Di Sabatino (*Pavia*)

Speaker: Francesco Panzuto (*Roma*)

17:30-18:00 | SALA CESAREA

FOCUS ON

Full-thickness del retto

Moderatore: Gianluca Esposito (*Roma*)

Speaker: Maria Eva Argenziano (*Gent - B*)

18:00-19:00 |

SIMPOSI SATELLITE

VENERDÌ, 17 APRILE 2026

**08:00-09:00 | SALA LEPTIS MAGNA
BREAKFAST**

Elastasi fecale: uso corretto e non

08:00 Caso clinico e presentazione problematiche
Marta Andreozzi (*Rozzano*)

08:30 Conclusione
Luca Barresi (*Palermo*)

**08:00-09:00 | SALA MASSALIA 1
BREAKFAST**

Novità in tema di epatite autoimmune e colangite sclerosante

08:00 Novità su epatite autoimmune
Paolo Montalto (*Pescia*)

08:30 Novità su colangite sclerosante
Andrea Mega (*Bolzano*)

**08:00-09:00 | SALA MASSALIA 2
BREAKFAST**

IBS: biomarcatori e test non invasivi per la diagnosi differenziale

08:00 Lo stato dell'arte
Nicola De Bortoli (*Pisa*)

08:30 Cosa c'è di nuovo e sviluppi futuri
Giovanni Marasco (*Bologna*)

**08:00-09:00 | SALA ORANGE 1
BREAKFAST**

Endoscopia IA-assistita nelle MICI

08:00 Il supporto dell'IA nella ricerca displasia
Gian Eugenio Tontini (*Milano*)

08:30 Il supporto dell'IA nella valutazione di attività di malattia
Carlo Calabrese (*Rionero in Vulture*)

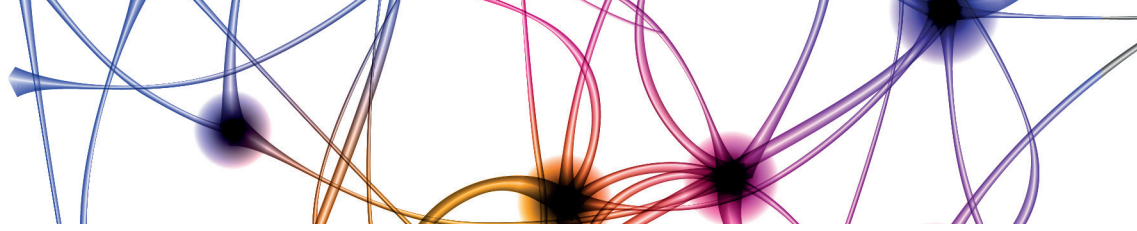

VENERDÌ, 17 APRILE 2026

08:00-09:00 | SALA ORANGE 2

BREAKFAST

Malattia diverticolare a 360° nel 2026

08:00 Prevenzione e terapia medica
Carola Severi (*Roma*)

08:30 Indicazioni chirurgiche
Gabriele Barletta (*Palermo*)

08:00-09:00 | SALA TARRAGONA

BREAKFAST

**Applicazioni dell'intelligenza artificiale in gastroenterologia,
risvolti e regole d'uso**

08:00 IA in endoscopia
Emanuele Sinagra (*Cefalù*)

08:30 IA per sostenibilità e qualità
Francesco Bortoluzzi (*Mestre*)

08:00-09:00 | SALA MILASA

BREAKFAST

**La sedo-analgesia in endoscopia digestiva 2.0: nuovi farmaci
e nuovi orizzonti**

08:00 La visione del gastroenterologo
Luigi Pasquale (*Napoli*)

08:30 La visione dell'antestesista
Eugenio Piscitelli (*Napoli*)

08:00-09:00 | SALA CESAREA

BREAKFAST

Management dell'adolescente con MICI

08:00 Quale approccio terapeutico nel ragazzo con MICI
Matteo Bramuzzo (*Trieste*)

08:30 La transizione dell'adolescente con MICI
Paola De Angelis (*Roma*)

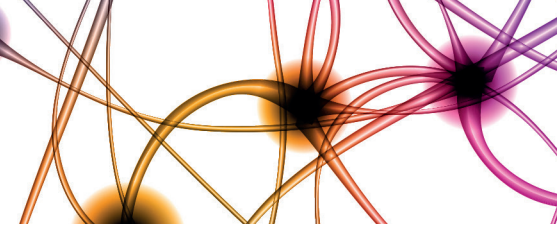

VENERDÌ, 17 APRILE 2026

**09:00-10:00 | LEPTIS MAGNA
COMUNICAZIONI ORALI 9**

UPPER GI

Moderatori: *Gioacchino Leandro (Castellana Grotte), Rocco Maurizio Zagari (Bologna)*

- 09:00** Bridging the diagnostic gap: the need for gastric cancer screening in high-risk areas
Maria Maddalena Sannino, Luca Pignata, Andrea Drago, Biagio Elvo, Carmen Laurenza, Imma Di Luna, Sara Soro, Francesco Frigo, Giulia Tanzi, Giulia Grizzi, Gian Luca Baiocchi, Roberto Grassia (Cremona)
- 09:10** The real-life burden of esophageal cancer in eosinophilic esophagitis: a comparative propensity-matched analysis from a global multicenter database (the ESCAPE study)
Alberto Barchi¹, Marina Girelli¹, Antonio Ventimiglia¹, Francesca Rusconi², Sandro Passaretti¹, Silvio Danese¹, Pierfrancesco Visaggi³, Edoardo Savarino⁴, Edoardo Vespa¹, Arjan Bredenoord⁵ (¹Milano, ²Sint-Martens-Latem - B, ³Pisa, ⁴Padua, ⁵Amsterdam - NL)
- 09:20** Gastric biopsies during G-POEM in patients with refractory gastroparesis: histological, transcriptomics and meta-transcriptomics analysis, and correlation with clinical outcomes
Francesco Mandarino, Gabriele Altieri, Alberto Barchi, Ernesto Fasulo, Edoardo Vespa, Luca Massimino, Carmela Errico, Federica Ungaro, Giuseppe Dell'Anna, Francesco Azzolini, Silvio Danese (Milano)
- 09:30** Empirical rescue therapy for Helicobacter pylori infection: data from the Italian Registry on Helicobacter pylori treatment (Hp-ItaReg)
Enrico Mussomeli¹, Francesco Bombaci¹, Antonietta Gravina², Alba Panarese³, Davide Giuseppe Ribaldone⁴, Antonio Gasbarrini⁵, Marco Ferrara⁵, Fausto Lella⁶, Gerardo Nardone², Omero Alessandro Paoluzi⁵, Roberto Catanzaro⁷, Simona Bartolozzi⁸, Bernardino Vaira¹, Franco Bazzoli¹, Rocco Maurizio Zagari¹ (¹Bologna, ²Naples, ³Taranto, ⁴Torino, ⁵Roma, ⁶Bergamo, ⁷Catania, ⁸Novara)
- 09:40** Predictive factors for mortality in patients undergoing endoscopic drainage of walled-off pancreatic necrosis
Dario Biasutto, Benedetto Neri, Leandro Corradino, Serena Stigliano, Claudia Marinaccio, Nicolò Citterio, Marta Pettinelli, Giulia Parisi, Margareth Martino, Roberta Rea, Monica Pandolfi, Francesco Maria Di Matteo (Roma)
- 09:50** An exosome-based liquid biopsy predicts response to gemcitabine and nab-paclitaxel in advanced pancreatic ductal adenocarcinoma
Beatrice Menicacci, Margherita Parrini, Federico Scolari, Daniele Lavacchi, Andrea Galli, Lorenzo Antonuzzo, Serena Pillozzi (Firenze)

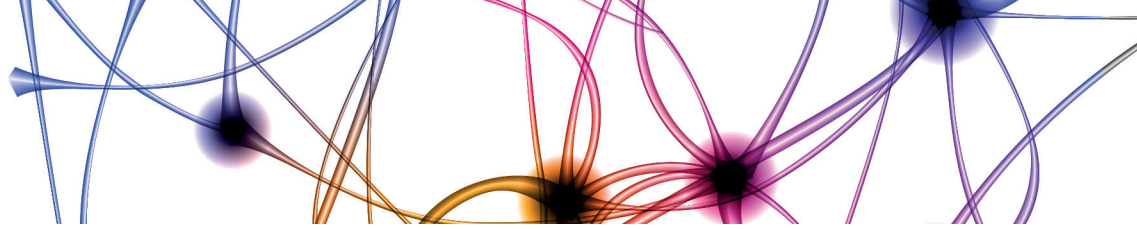

VENERDÌ, 17 APRILE 2026

09:00-10:00 | MASSALIA 1
COMUNICAZIONI ORALI 10
IBD

Moderatori: Maria Cappello (*Palermo*), Maria Carla Di Paolo (*Roma*)

- 09:00** Treat-to-target optimization is effective on endoscopic and histologic outcomes in a real-life cohort of ulcerative colitis - the TACTIC-UC Study
Giuseppe Privitera, Cristina Bezzio, Arianna Dal Buono, Roberto Gabbiadini, Laura Loy, Luca Ranucci, Luisa Bertin, Benedetta Masoni, Giulia Migliorisi, Elisabetta Sauta, Mattia Delleani, Victor Savevski, Matteo Della Porta, Saverio D'Amico, Alessandro Armuzzi (*Rozzano*)
- 09:10** Intestinal ultrasound accurately detects endoscopic activity in pediatric ulcerative colitis: a prospective bicentric validation study
Sara Massironi¹, Giacomo Mulinacci², Giovanna Zuin², Fortunata Civitelli³, Lorena Pirola², Elena Tassistro², Maria Albini², Cecilia Terranova², Pietro Invernizzi¹, Marco Dinelli², Silvio Danese¹, Marta Maino² (¹Milano, ²Monza, ³Roma)
- 09:20** Alexithymia in IBD: uncovering the hidden driver of psychological burden and disease complications
Simone Di Cola, Alice Trombetta, Martina Barletta, Giulia Scalese, Carola Severi, Manuela Merli, Emanuela Ribichini (*Roma*)
- 09:30** Risk of avoidant/restrictive food intake disorders in patients with inflammatory bowel disease: a matched cross-sectional case-control study
Olga Nardone¹, Ferdinando D'Amico², Giulio Calabrese¹, Tommaso Lorenzo Parigi², Sarah Bencardino², Felice Imoletti¹, Francesca D'Orsi¹, Antonio Rispo¹, Anna Testa¹, Silvio Danese², Fabiana Castiglione¹ (¹Naples, ²Milano)
- 09:40** Longitudinal trajectories of disability in patients with inflammatory bowel disease: a multicenter prospective study
Olga Nardone¹, Giulio Calabrese¹, Flavio Caprioli², Massimo Claudio Fantini³, Sara Onali³, Ambrogio Orlando⁴, Josephine Vastarella⁴, Edoardo Savarino⁵, Angela Variola⁶, Alessia Dalila Guarino¹, Alfredo Marco Gargiulo¹, Luigi Rutoli¹, Antonio Rispo¹, Anna Testa¹, Fabiana Castiglione¹ (¹Naples, ²Milano, ³Cagliari, ⁴Palermo, ⁵Padua, ⁶Negrar)
- 09:50** Global perspectives on sustainable inflammatory bowel disease care: results from an international survey
Olga Nardone¹, Silvio Danese², Beatriz Gros³, Giulio Calabrese¹, Alfredo Marco Gargiulo¹, Laurent Peyrin-Biroulet⁴, Lumír Kunovský⁵, Shaji Sebastian⁶, Tommaso Lorenzo Parigi¹ (¹Naples, ²Milano, ³Cordoba - E, ⁴Vandoeuvre-Lès-Nancy - F, ⁵Olomuc - CZ, ⁶Hull - UK)

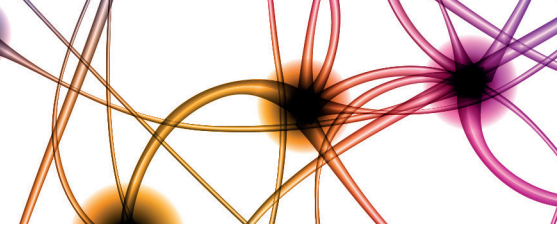

VENERDÌ, 17 APRILE 2026

09:00-10:00 | MASSALIA 2
COMUNICAZIONI ORALI 11
PANCREAS

Moderatori: Luca Barresi (*Palermo*), Carlo Fabbri (*Forlì*)

- 09:00** Impact of nutritional status on chemotherapy delivery and outcomes in advanced pancreatic cancer: a prospective multicenter study (PAC-MAIN)
Mariia Kiriukova¹, Giulia Orsi², Vasile Sandru³, Daniel De la Iglesia Garcia⁴, Nikola Panic⁵, Alice Burini², Sara Cardellini², Livia Archibugi², Marina Macchini², Paolo Giorgio Arcidiacono², Patrick Maisonneuve², Enrique de Madaria⁶, Michele Reni², Gabriele Capurso² (¹Moscow -RUS, ²Milano, ³Bucharest - ROM, ⁴Madrid - E, ⁵Belgrade - SRB, ⁶Alicante - E)
- 09:10** Multiple correspondence analysis reveals two different phenotypes of idiopathic chronic pancreatitis
Lucia Guilabert¹, Patrick Maisonneuve², Chiara Deli², Daniele Bellafante², Laura Apadula², Ilaria Marengon², Giuseppe Vanella², Matteo Tacelli², Giuseppe Dell'Anna², Maria Chiara Petrone², Alberto Mariani², Enrique de Madaria², Paolo Giorgio Arcidiacono², Gabriele Capurso² (¹Alicante - E, ²Milano)
- 09:20** Real life management of intraductal papillary mucinous neoplasms of the pancreas: final data from the Prospective Italian Pancreatic Cysts (PANCY) registry
Germana de Nucci¹, Giulio Belfiori¹, Stefano Crippa¹, Francesca Di Salvo¹, Gianpiero Manes¹, Renato Cannizzaro², Massimo Bellini³, Elisabetta Buscarini⁴, Massimo Falconi² (¹Milano, ²Aviano, ³Pisa, ⁴Crema)
- 09:30** Cellularity improvement of EUS-FNB specimens for pancreatic adenocarcinoma using CytoMatrix
Riccardo Di Pangrazio, Leila Babaiyan Ghamsari, Caterina Talerico, Tiberio Corati, Emanuela Pillozzi, Francesco Panzuto, Bruno Annibale, Marianna Signoretti (*Roma*)
- 09:40** IgG4-negative type 1 autoimmune pancreatitis: a rare and distinct clinical subtype
Salvatore Crucillà, Antonio Amodio, Nicolò De Pretis, Federico Caldart, Giulia De Marchi, Annalisa Tortora, Irene Gasparini, Maria Cristina Conti Bellocchi, Stefano Francesco Crinò, Luca Frulloni (*Verona*)
- 09:50** Can EUS predict malignancy in IPMN with MPD dilatation? Insights from a retrospective cohort
Maria Cristina Conti Bellocchi, Camilla Cerioli, Nicolò De Pretis, Antonio Pea, Sokol Sina, Claudio Luchini, Luca Frulloni, Stefano Francesco Crinò (*Verona*)

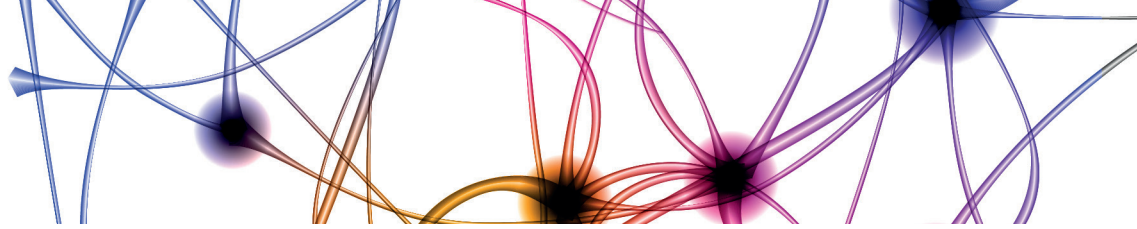

VENERDÌ, 17 APRILE 2026

09:00-10:00 | ORANGE 1
COMUNICAZIONI ORALI 12
ENDOSCOPY AND IMAGING

Moderatori: Claudio De Angelis (*Torino*), Raffaele Manta (*Livorno*)

- 09:00** Amber-red color imaging for enhanced anatomical structures recognition in third-space endoscopy
Roberta Maselli, Roberto de Sire, Vincenzo Vadalà, Luca Brandaleone, Valeria Poletti, Giacomo Marcozzi, Diletta De Deo, Miriana Mercurio, Matteo Spertino, Antonio Capogreco, Davide Massimi, Ludovico Alfarone, Cesare Hassan, Alessandro Repici (*Rozzano*)
- 09:10** Endoscopic ultrasound with detective flow imaging (DFI) for predicting pancreatic neuroendocrine tumour grade: Single centre experience
Nicolò Citterio¹, Serena Stigliano¹, Dario Biasutto¹, Claudia Marinaccio¹, Filippo Antonini², Francesco Maria Di Matteo¹ (¹Roma, ²Ascoli Piceno)
- 09:20** EUS-guided gastroenterostomy for malignant gastric outlet obstruction: a single-center retrospective study of outcomes and reintervention strategies
Edoardo Troncone, Eleonora Muzzi, Rosa Amendola, Elena De Cristofaro, Alessandro Moscardelli, Michele Delle Monache, Lorenzo Pietrobelli, Giovanni Monteleone, Giovanna Del Vecchio Blanco (*Roma*)
- 09:30** Double trouble, double myotomy: simultaneous D-POEM for two blown-out myotomy segments post-POEM
Francesca Mangiola¹, Rosario Landi¹, Valentina Blasi¹, Stefano Andrea Marchitto², Vincenzo Perri¹, Cristiano Spada¹, Pietro Familiari¹ (¹Roma, ²Naples)
- 09:40** Lumen-apposing metal stent with or without coaxial double pigtail plastic stent for EUS-guided gallbladder drainage in case of acute cholecystitis or distal malignant biliary obstruction: an-interim analysis of a multicentre study (COALA study) on behalf of I-EUS Group
Davide Scalvini¹ Marco Spadaccini^{2,3}, Andrea Lisotti⁴, Aurelio Mauro¹, Stefano Mazza¹, Giuseppe Dell'Anna^{5,6}, Gianluca Franchellucci², Alessandro Aversano⁷, Tommaso Pessarelli⁸, Giacomo Emanuele Maria Rizzo⁹, Arnaldo Amato⁸, Gianfranco Donatelli^{5,10}, Carlo Fabbri¹¹, Ilaria Tarantino⁹, Andrea Anderloni¹ (¹Pavia, ²Rozzano, ³Milano, ⁴Imola, ⁵Paris - F, ⁶San Donato Milanese, ⁷Udine, ⁸Lecco, ⁹Palermo, ¹⁰Naples, ¹¹Forlì-Cesena)
- 09:50** Sedation practices in gastrointestinal endoscopy: Italian Society of Digestive Endoscopy (SIED) survey
Francesco Bombaci¹, Rita Conigliaro², Luigi Pasquale³, Maria Caterina Parodi⁴, Giuseppe Galloro³, Rocco Maurizio Zagari¹ (¹Bologna, ²Modena, ³Naples, ⁴Genoa)

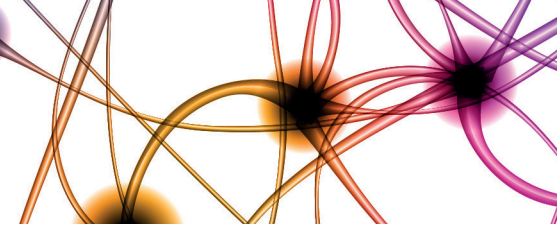

VENERDÌ, 17 APRILE 2026

09:00-10:00 | ORANGE 2
SESSIONE VIDEO 2

Moderatori: Gianluca Andrisani (*Roma*), Carlo Calabrese (*Rionero in Vulture*)

- 09:00** Treatment of rectovaginal and rectourethral fistulas with autologous abdominal adipose-derived cell injections
Erica Bartolotta, Aurelio Mauro, Simona Agazzi, Guglielmo Aprile, Marco Bardone, Alessandro Cappellini, Carlotta Crisciotti, Stefano Mazza, Lodovica Pozzi, Valentina Ravetta, Laura Rovedatti, Davide Scalvini, Elena Strada, Francesca Torello Viera, Andrea Anderloni (Pavia)
- 09:10** EUS-directed trans-enteric EUS (EDEE) with same-session through-the-LAMS EUS-guided fine needle aspiration and choledocho-duodenostomy for ampullary adenocarcinoma in prior Roux-en-Y total gastrectomy
Giuseppe Vanella, Giuseppe Marzocca, Ivan Arcari, Paoletta Preatoni, Paolo Giorgio Arcidiacono (Milano)
- 09:20** EUS-guided percutaneous endoscopic jejunostomy to promote healing of an anastomotic leak in patient with total gastrectomy
Giuseppe Vanella¹, Mariachiara Inghese¹, Giuseppe Marzocca¹, Maria Chiara Petrone¹, Edi Viale¹, Silvia Battaglia¹, Rosa Claudia Stasio^{1,2}, Rita Greco¹, Nicole Sara Perez¹, Andrea Cossu¹, riccardo Rosati¹, Paolo Giorgio Arcidiacono¹ (¹Milano, ²Torino)
- 09:30** EUS-guided right-liver hepaticogastrostomy and antegrade stenting combined with Gastroenterostomy in malignant double obstruction
Giuseppe Vanella, Rita Greco, Giuseppe Marzocca, Nicole Sara Perez, Mariachiara Inghese, Giulia Zaccagnini, Giovanni Guarneri, Domenico Tamburrino, Massimo Falconi, Paolo Giorgio Arcidiacono (Milano)
- 09:40** Use of a hemostatic matrix for control of bleeding during flexible endoscopic septotomy for Zenker's diverticulum
Camille Boustani¹, Simone Dibitetto², Roberto de Sire², Antonio Capogreco², Roberta Maselli², Cesare Hassan², Alessandro Repici² (¹Washington - USA, ²Rozzano)
- 09:50** The yellow enigma
Martina Budel, Alessandro Aversano, Daniele Macor, Elena Zucchi, Martina Carbone, Dario Lorenzin, Pietro Matucci Cerinic, Sonia Solito, Sara Cassarano, Luca Navarria, Debora Berretti (Udine)

**09:00-10:00 | TARRAGONA
COMUNICAZIONI ORALI 14**

IBD

Moderatori: Giovanni Monteleone (Roma), Cristiano Pagnini (Roma)

- 09:00** Comparative effectiveness and safety of tofacitinib, filgotinib, and upadacitinib in ulcerative colitis: a multicenter real-world cohort study
Giammarco Mocci¹, Andrea Pasta², Walter Elisei³, Brigida Barberio⁴, Edoardo Savarino⁴, Giovanni Maconi⁵, Franco Scaldaferrì³, Giorgia Bodini², Antonietta Gravina⁶, Davide Giuseppe Ribaldone⁷, Lorenzo Bertani⁸, Linda Ceccarelli⁹, Alfredo Papa³, Antonio Tursi³, Italian Network for Inflammatory Bowel Diseases (IN-IBD)* IN-IBD1 (1Cagliari, 2Genoa, 3Roma, 4Padua, 5Milano, 6Naples, 7Torino, 8Pontedera, 9Pisa)
- 09:10** Effectiveness and safety of recombinant herpes zostervaccination in IBD patients: a multicenter prospective study
Fabiana Castiglione¹, Alessia Dalila Guarino¹, Biagio Pinchera¹, Giuseppe Spadaro¹, Emanuela Zappulo¹, Giulio Calabrese¹, Agnese Miranda¹, Caterina Mucherino², Nicola Imperatore³, Giuliana Vespere¹, Pietro Capone⁴, Marta Patturelli¹, Antonietta Gravina¹, Lucienne Pellegrini⁵, Ivan Gentile¹ (1Naples, 2Caserta, 3Pozzuoli, 4Torre del Greco, 5Salerno)
- 09:20** Continuous clinical remission rates achieved in real-life by anti-TNF drugs, vedolizumab, ustekinumab, tofacitinib and upadacitinib in moderate-to-severe ulcerative colitis: a propensity score-based multicentre retrospective cohort study
Andrea Cassinotti¹, Simone Saibeni², Rosanna Cannatelli³, Marco Michelon³, Giovanni Maconi³, Flavio Caprioli³, Federica Lepore⁴, Antonio Lo Bello⁴, Maria Laura Annunziata⁵, Irene Zammarchi⁶, Michele Dota², Eleonora Anchieri¹, Valentina Casini⁷, Claudia Delogu⁵, Maria Fichera⁸, Nicolò Mezzina³, Marco Vincenzo Lenti⁴, Chiara Ricci⁶, Marco Parravicini¹, Raffaella Ferraro⁹, Nico Pagano⁹, Pietro Invernizzi⁸, Gianpiero Manes², Vito Annese⁵, Antonio Di Sabatino⁴, Sergio Segato¹, Maurizio Vecchi³, Sandro Ardizzone³, Annalisa De Silvestri⁴ (1Varese, 2Rho, 3Milano, 4Pavia, 5San Donato Milanese, 6Brescia, 7Seriata, 8Monza, 9Novara)
- 09:30** Areas “indefinite for dysplasia” in inflammatory bowel disease colitis: detection in target biopsies and older age as risk factors for colonic dysplasia at subsequent colonoscopy
Roberto Mancone¹, Benedetto Neri¹, Mariasofia Fiorillo¹, Eleonora Muzzi¹, Michele Lucarelli¹, Eleonora Laluci¹, Elena De Cristofaro¹, Elisabetta Loli¹, Christian Seghetti¹, Irene Marafini¹, Emma Calabrese¹, Giovanni Monteleone¹, Luca Savino², Livia Biancone¹ (1Roma, 2Chieti)

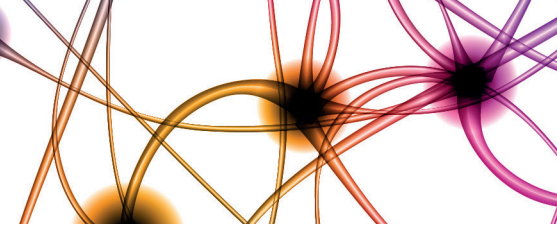

VENERDÌ, 17 APRILE 2026

09:00-10:00 | TARRAGONA
COMUNICAZIONI ORALI 14
IBD (cont.)

- 09:40** An inverse of treatment weighted comparison between vedolizumab, ustekinumab, and tofacitinib in ulcerative colitis patients refractory or intolerant to anti-TNF therapies
Giammarco Mocci¹, Luisa Bertin², Walter Elisei³, Brigida Barberio², Giovanni Maconi⁴, Antonietta Gravina⁵, Alfredo Papa³, Franco Scaldaferrì³, Giorgia Bodini⁶, Lorenzo Bertani⁷, Linda Ceccarelli⁸, Edoardo Savarino², Antonio Tursi⁹, Italian Network for Inflammatory Bowel Diseases (IN-IBD)* IN-IBD1 (1Cagliari, 2Padua, 3Roma, 4Milano, 5Naples, 6Genoa, 7Pontedera, 8Pisa, 9Andria)
- 09:50** Influence of intestinal ultrasound versus CT enterography on surgical strategy planning of Crohn's disease in urgent setting
Alessia Dalila Guarino, Gaetano Luglio, Luigi Camera, Antonio Rispo, Francesca Paola Tropeano, Anna Testa, Olga Nardone, Aniello Zoretti, Laura Sommella, Giulio Calabrese, Livio Bonacci, Camilla Leo, Flavia Palumbo, Chiara Orabona, Fabiana Castiglione (Napoli)

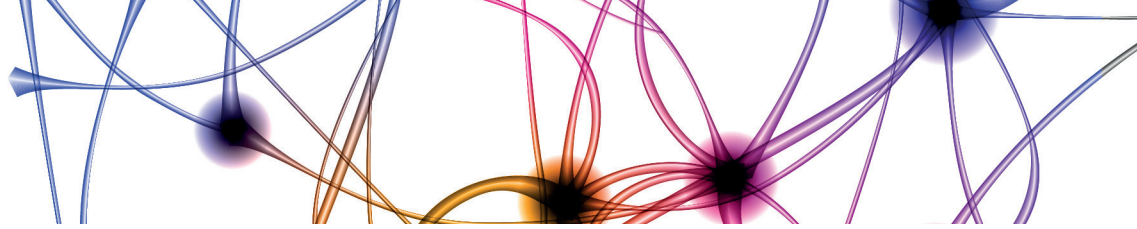

VENERDÌ, 17 APRILE 2026

09:00-10:00 | MILASA
COMUNICAZIONI ORALI 15
LIVER

Moderatori: Rodolfo Sacco (*Foggia*), Gianluca Svegliati Baroni (*Ancona*)

- 09:00** Multimodal deep learning for therapeutic decision-making in hepatocellular carcinoma: integration of clinical data and CT imaging
Ciro Celsa¹, Salvatore Contino¹, Mauro Giuffrè², Roberta Ciccia¹, Alessandro Grova¹, Roberto Cannella¹, Luca Cruciatà¹, Mauro Salvato¹, Simona Restuccia¹, Gaetano Giusino¹, Alessio Quartararo¹, Alba Sparacino¹, Giansalvo Cirrincione³, Roberto Pirrone¹, Calogero Cammà¹ (¹Palermo, ²New Haven - USA, ³Amiens - F)
- 09:10** A multimodal deep learning approach to predict early disease progression in patients with advanced hepatocellular carcinoma receiving atezolizumab-bevacizumab
Ciro Celsa¹, Salvatore Contino^{1,2}, Roberto Cannella¹, Roberta Ciccia¹, Gaia Crescimanno¹, Luca Cruciatà¹, Simona Restuccia¹, Gaetano Giusino¹, Guido Cusimano¹, Sofia Calascibetta¹, Alessio Quartararo¹, Giuseppe Cabibbo¹, Giansalvo Cirrincione², Roberto Pirrone¹, Calogero Cammà¹ (¹Palermo, ²Amiens - F)
- 09:20** A deep learning approach for automated liver tumour classification on digitalized liver biopsies
Ciro Celsa¹, Alba Sparacino¹, Salvatore Contino¹, Alberto Quattrocchi¹, Takkie Halimi¹, Sofiane Messaoudi¹, Luca Cruciatà¹, Giuseppe Cabibbo¹, Roberto Pirrone¹, Vincenza Calvaruso¹, Adriano Fagiolini¹, Daniela Cabibi¹, Giansalvo Cirrincione², Calogero Cammà¹ (¹Palermo, ²Amiens - F)
- 09:30** Linking EUS-guided portal pressure with spleen stiffness and decompensation: integration with non-invasive markers in a prospective cohort
Francesco Martini, Lucia Salvi, Martina Dalla Bella, Annalisa Alessandrini, Daniele Balducci, Michele Montori, Luca Maroni, Marco Marzioni, Antonio Benedetti, Giuseppe Tarantino (*Ancona*)
- 09:40** Endoscopic ultrasound-guided portal venous pressure (EUS-PVP) measurement for predicting outcomes in patients with suspected portal hypertension: a bicentric clinical study
Francesco Santopaolo¹, Giuseppe Tarantino², Marco Marzioni², Lucia Salvi², Francesco Martini², Annalisa Alessandrini², Martina Dalla Bella², Federica Taccari², Clelia Cavallo¹, Lucia Giuli¹, Brigida Eleonora Annicchiarico¹, Gianenrico Rizzati¹, Giulia Tripodi¹, Antonio Benedetti², Alberto Larghi¹ (¹Roma, ²Ancona)
- 09:50** Are the common thrombotic and bleeding risk scores useful in patients with cirrhosis? A prospective study
Francesco Calabrese, Andrea Pasta, Sara Labanca, Edoardo Giovanni Giannini (*Genova*)

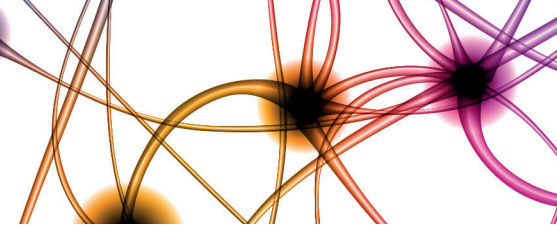

VENERDÌ, 17 APRILE 2026

09:00-10:00 | **CESAREA**

COMUNICAZIONI ORALI 16

NUTRITION - SMALL INTESTINE AND COLON

Moderatori: Cesare Cremon (*Bologna*), Luca Elli (*Milano*)

- 09:00** The ten dietary commandments for patients with irritable bowel syndrome: an expert opinion on dietary strategies with clear and practical recommendations for IBS management
Nicola Siragusa¹, Andrea Costantino¹, Gloria Baldassari¹, Lorenzo Ferrario¹, Francesco Pavan¹, Danilo Consalvo², Giovanni Lasagni¹, Luca Pozzi¹, Vincenza Lombardo¹, Federica Mascaretti¹, Alice Scricciolo¹, Leda Roncoroni¹, Claudio Londoni³, Luca Elli¹, Maurizio Vecchi¹ (¹*Milano*, ²*Napoli*, ³*Crema*)
- 09:10** Nutraceutical protection of the intestinal barrier: hazelnut skin extract attenuates LPS and radiation injury in caco-2 monolayers
Annamaria Altomare, Chiara Aiello, Lorenzo Nevi, Michele Fiore, Gabriele D'Ercole, Laura Dugo, Laura De Gara, Michele Cicala, Sara Ramella, Simone Carotti, Michele Guarino (*Roma*)
- 09:20** Maternal diet and human milk microbiota as determinants of early gut colonization in infants
Annamaria Altomare¹, Sara Emerenziani¹, Gianfranco Pannella¹, Marta Giovanetti^{1 2}, Francesca Ferravante¹, Sofia Falcucci¹, Laura Restaneo¹, Michele Cicala¹, Michele Guarino¹ (¹*Roma*, ²*Rio de Janeiro - BR*)
- 09:30** Automatic endoscopic gastroplasty for the treatment of obesity and associated comorbidities: an analysis from the Italian site of a prospective clinical trial
Maria Valeria Matteo, Vincenzo Bove, Valerio Pontecorvi, Loredana Gualtieri, Martina De Siena, Giorgio Carlino, Giulia Giannetti, Ilaria Felici, Barbara Aquilanti, Luca Miele, Antonio Liguori, Amerigo Iaconelli, Cristiano Spada, Ivo Boskoski (*Roma*)
- 09:40** Serum bone protein modifications in untreated and treated coeliac disease patients: toward non-invasive biomarkers predicting gluten-free diet-induced bone mass gain
Nicola Aronico, Michele Di Stefano, Giovanni Santacroce, Paola Ilaria Bianchi, Elena Maria DeGiorgi, Giorgia Testa, Mara De Amici, Gino Roberto Corazza, Antonio Di Sabatino (*Pavia*)
- 09:50** Diagnostic yield of capsule endoscopy in patients with suspected small bowel bleeding: a single-centre retrospective study
Martina Crepaldi, Cristina Caranfil, Francesca Galeazzi, Luisa Bertin, Anna D'Odorico, Renata D'Incà, Maira Rigato, Brigida Barberio, Fabiana Zingone (*Padova*)

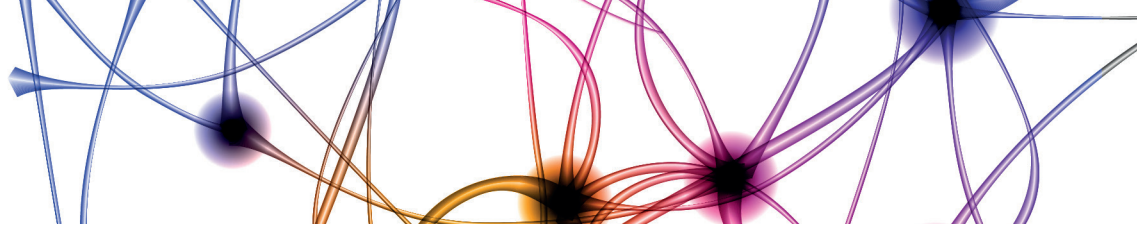

VENERDÌ, 17 APRILE 2026

10:10-10:40 | SALA LEPTIS MAGNA

LETTURA MAGISTRALE

Endoscopia bariatrica e metabolica oggi alla luce delle nuove evidenze

Introduzione: Maria Caterina Parodi (*Genova*)

Speaker: Giuseppe Galloro (*Napoli*)

10:50-11:50 | SALA LEPTIS MAGNA

TAVOLA ROTONDA - LIVE 1

Bilio-pancreatico

Moderatori: Claudio De Angelis (*Torino*), Roberto Di Mitri (*Palermo*)

In diretta da ASST Niguarda - Milano
Massimiliano Mutignani (*Milano*)

10:50-11:50 | SALA MASSALIA 1

TAVOLA ROTONDA

Pancreatite cronica 2026

Moderatori: Gabriele Capurso (*Milano*), Carlo Fabbri (*Forlì*)

- 10:50** Presentazione, diagnosi ed eziologia - perché così importante?
Matteo Piciocchi (*Orvieto*)
- 11:10** La nutrizione e la terapia medica
Serena Stigliano (*Roma*)
- 11:30** Quale spazio resta per la terapia endoscopica?
Armando Gabbrielli (*Trento*)

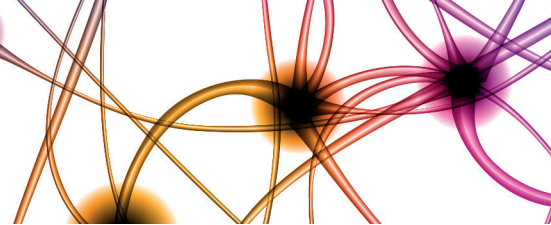

VENERDÌ, 17 APRILE 2026

10:50-11:50 | SALA MASSALIA 2

TAVOLA ROTONDA

Manometria ad alta risoluzione: il puzzle delle classificazioni nel 2026

Moderatori: Renato Salvador (*Padova*), Antonella Santonicola (*Salerno*)

- 10:50** I disturbi motori dell'esofago
Luigi Ruggiero (*Salerno*)
- 11:05** La malattia del reflusso gastro-esofageo
Marina Coletta (*Milano*)
- 11:20** Il postoperatorio
Luca Provenzano (*Padova*)
- 11:35** Disturbi funzionali dell'evacuazione
Christian Lambiase (*Pisa*)

10:50-11:50 | SALA ORANGE 1

TAVOLA ROTONDA

Guarigione mucosale: è ancora un target terapeutico nelle MICI?

Moderatori: Carlo Calabrese (*Rionero in Vulture*), Antonio Rispo (*Napoli*)

- 10:50** Come raggiungere la guarigione mucosale
Marco Daperno (*Torino*)
- 11:10** Non solo ileo-colonscopia - l'importanza delle lesioni digiuno-ileali
Salvatore Oliva (*Roma*)
- 11:30** Score endoscopici e importanza della guarigione mucosale
Francesca Calella (*Empoli*)

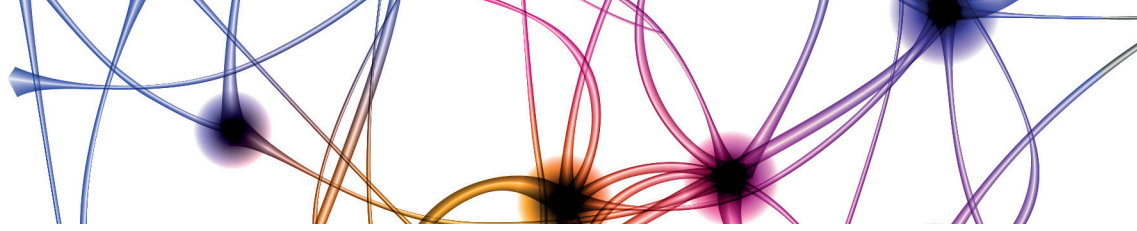

VENERDÌ, 17 APRILE 2026

10:50-12:30 | SALA ORANGE 2

TAVOLA ROTONDA

Management delle lesioni pre-maligne dello stomaco

Moderatori: Bruno Annibale (*Roma*), Marco Soncini (*Milano*)

- 10:50** Dalla mucosa normale alle lesioni precancerose
Guido Manfredi (*Crema*)
- 11:13** Si può “vedere” la displasia invisibile?
Roberto Bertè (*Crema*)
- 11:36** La gastrite atrofica autoimmune
Antonio Di Sabatino (*Pavia*)
- 11:59** Endoscopia di qualità
Gianluca Esposito (*Roma*)

10:50-11:50 | SALA TARRAGONA

TAVOLA ROTONDA

Intelligenza artificiale nelle unità operative di gastroenterologia ed endoscopia digestiva: la vita reale

Moderatori: Cesare Hassan (*Rozzano*), Franco Radaelli (*Como*)

- 10:50** Endoscopia del tubo-digerente
Giovanna Impellizzeri (*Novara*)
- 11:10** Endoscopia bilio-pancreatica ed ecoendoscopia
Cecilia Binda (*Forlì*)
- 11:30** Endoscopia capsulare e del piccolo intestino
Gian Eugenio Tontini (*Milano*)

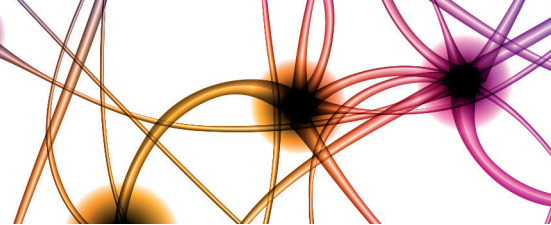

VENERDÌ, 17 APRILE 2026

10:50-11:50 | SALA MILASA

TAVOLA ROTONDA

Il dolore addominale cronico: una sfida multidisciplinare

Moderatori: *Gabrio Bassotti (Perugia)*, *Claudio Londoni (Crema)*

- 10:50** Il dolore addominale cronico di origine gastro-intestinale
Elena Zucchi (Udine)
- 11:10** Endometriosi & co: il lato ginecologico del dolore addominale cronico
Nicola Colacurci (Napoli)
- 11:30** Quando l'approccio chirurgico è giustificato? Evitare under e overtreatment
Giovanni Capovilla (Padova)

10:50-11:50 | SALA CESAREA

TAVOLA ROTONDA

Approccio non farmacologico nei bambini con DGBI

Moderatori: *Silvia Salvatore (Varese)*, *Renato Tambucci (Roma)*

- 10:50** Quale approccio non farmacologico nei bambini con DGBI
Valentina Giorgio (Roma)
- 11:10** I DGBI nel paziente pediatrico con MICI
Claudio Romano (Messina)
- 11:30** Quale dieta nei ragazzi con DGBI?
Antonella Diamanti (Roma)

12:00-12:30 | SALA LEPTIS MAGNA

FOCUS ON

La nuova classificazione clinica della cirrosi epatica

Moderatore: *Gianluca Svegliati Baroni (Ancona)*

Speaker: *Alberto Zanetto (Padova)*

12:00-12:30 | SALA MASSALIA 1

FOCUS ON

Uso degli enzimi pancreatici oltre la pancreatite cronica

Moderatore: *Fabio Monica (Trieste)*

Speaker: *Marco Valvano (Genova)*

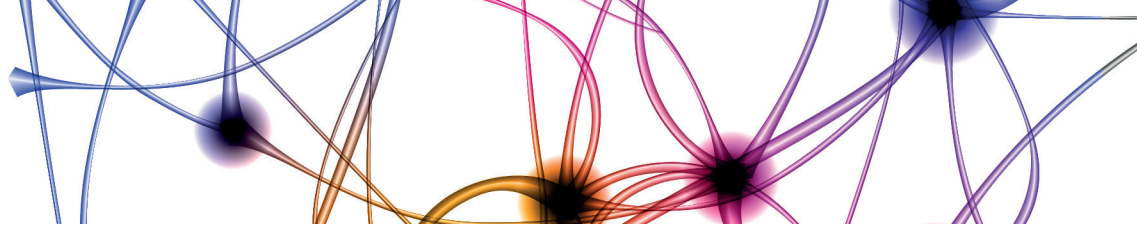

VENERDÌ, 17 APRILE 2026

12:00-12:30 | SALA MASSALIA 2

SPAZIO GIOVANI

L'arte di presentare la ricerca clinica: preparare, esporre, convincere

Panelist: Nunzia Labarile (*Bari*), Sergio Segato (*Varese*),
Fabiana Zingone (*Padova*)

Speaker: Edoardo Giovanni Giannini (*Genova*)

12:00-12:30 | SALA ORANGE 1

FOCUS ON

Duplici terapia nelle MICI: a che punto siamo?

Moderatore: Antonio Cuomo (*Nocera*)

Speaker: Ileana Luppino (*Cosenza*)

12:00-12:30 | SALA TARRAGONA

FOCUS ON

Innovazione tecnologica in endoscopia videocapsulare: IA e imaging avanzato

Moderatore: Alessandro Mussetto (*Ravenna*)

Speaker: Marco Pennazio (*Torino*)

12:00-12:30 | SALA MILASA

FOCUS ON

SIBO diagnosi e trattamento

Moderatore: Cesare Cremon (*Bologna*)

Speaker: Paolo Usai Satta (*Cagliari*)

12:00-12:30 | SALA CESAREA

FOCUS ON

La learning curve della endoscopia biliopancreatica nell'epoca dello EUS-guided

Moderatore: Matteo Tacelli (*Milano*)

Speaker: Marco Spadaccini (*Rozzano*)

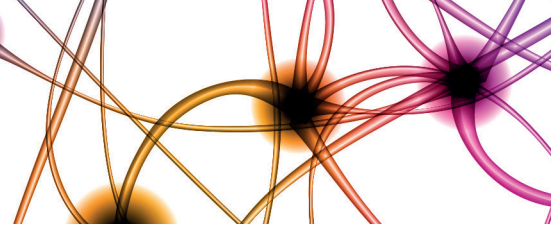

VENERDÌ, 17 APRILE 2026

12:30-13:30 | SALA LEPTIS MAGNA
INCONTRO ISTITUZIONALE

Il gastroenterologo lo fa meglio? Analisi dei dati preliminari relativi ai ricoveri per malattie dell'apparato digerente, fegato e pancreas

Relatori: Sergio Segato (*Presidente della FISMAD*), Maria Pia Randazzo (*Direttore statistica sanitaria AGENAS*), Walter Bergamaschi (*Direttore generale programmazione Ministero della Salute*)

13:30-14:00 |
SIMPOSI SATELLITE

14:00-14:50 | AREA POSTER
POSTER ROUND

(Sessione non accreditata ECM)

TOTEM 1

Moderatori: Giulio Donato (*Novara*), Francesco Ferrara (*Bologna*)

TOTEM 2

Moderatori: Luca De Luca (*Milano*), Emanuele Sinagra (*Cefalù*)

TOTEM 3

Moderatori: Giovanna Impellizzeri (*Novara*), Giovanni Lombardi (*Napoli*)

TOTEM 4

Moderatori: Andrea Cassinotti (*Varese*), Ileana Luppino (*Cosenza*)

TOTEM 5

Moderatori: Maria Carla Di Paolo (*Roma*), Antonio Rispo (*Napoli*)

TOTEM 6

Moderatori: Andrea Mega (*Bolzano*), Manuela Merli (*Roma*)

TOTEM 7

Moderatori: Giovanni Santacroce (*Pavia*), Andrea Tringali (*Roma*)

TOTEM 8

Moderatori: Debora Berretti (*Udine*), Marco Valvano (*Genova*)

TOTEM 9

Moderatori: Giovanni Capovilla (*Padova*), Antonio Facciorusso (*Foggia*)

TOTEM 10

Moderatori: Francesca Galeazzi (*Padova*), Franco Radaelli (*Como*)

14:50-15:50 | SALA LEPTIS MAGNA
TAVOLA ROTONDA - LIVE 2

Resettivo

Moderatori: Pier Alberto Testoni (*Milano*), Maurizio Zilli (*Udine*)

In diretta da ASST Melegnano-Martesana
Francesco Pugliese (*Milano*)

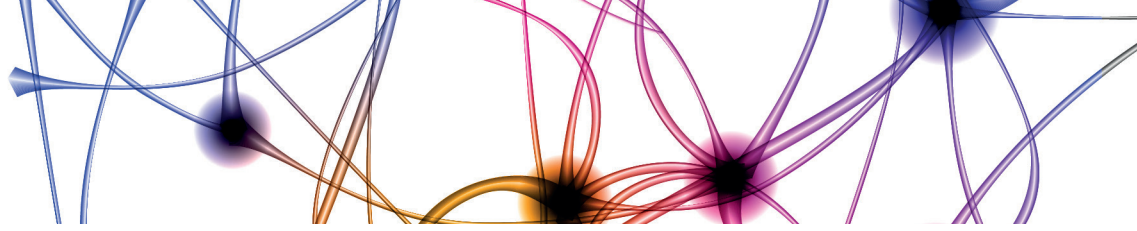

VENERDÌ, 17 APRILE 2026

14:50-15:50 | SALA MASSALIA 1

TAVOLA ROTONDA

Il carcinoma epatocellulare

Moderatori: Patrizia Burra (*Padova*), Gianluca Svegliati Baroni (*Ancona*)

- 14:50** Le modifiche epidemiologiche ed il loro impatto clinico
Edoardo Giovanni Giannini (*Genova*)
- 15:10** Il ruolo della funzione epatica nel paziente con HCC
Filippo Pelizzaro (*Padova*)
- 15:30** La gestione multidisciplinare del paziente con HCC ed il suo impatto sulla prognosi
Andrea Galli (*Firenze*)

14:50-15:50 | SALA MASSALIA 2

TAVOLA ROTONDA

Cosa cambia con Roma V

Moderatori: Claudio Romano (*Messina*), Silvia Salvatore (*Varese*)

- 14:50** Cosa cambia nei DGBI in età pediatrica con Roma V
Massimo Martinelli (*Napoli*)
- 15:10** Il colon irritabile: una sfida anche per il pediatra
Silvia Salvatore (*Varese*)
- 15:30** DGBI o allergia alimentare?
Maurizio Mennini (*Roma*)

14:50-15:50 | SALA ORANGE 1

TAVOLA ROTONDA

La disfagia: dalle linee guida alla pratica clinica

Moderatori: Sebastiano Bonventre (*Palermo*), Edoardo Savarino (*Padova*)

- 14:50** Definizione e fisiopatologia
Elisa Marabotto (*Genova*)
- 15:10** Iter diagnostico
Pierfrancesco Visaggi (*Pisa*)
- 15:30** Approccio terapeutico
Nicola De Bortoli (*Pisa*)

14:50-15:50 | SALA ORANGE 2

TAVOLA ROTONDA

La corretta sorveglianza endoscopica post-chirurgica

Moderatori: Francesco Ferrara (*Bologna*), Luigi Maria Montalbano (*Palermo*)

- 14:50** La gastroscopia nel paziente oncologico
Saverio Alicante (*Crema*)
- 15:10** La colonscopia nel paziente oncologico
Sergio Cadoni (*Iglesias*)
- 15:30** La gastroscopia nel paziente post-chirurgia bariatrica
Antonino Granata (*Palermo*)

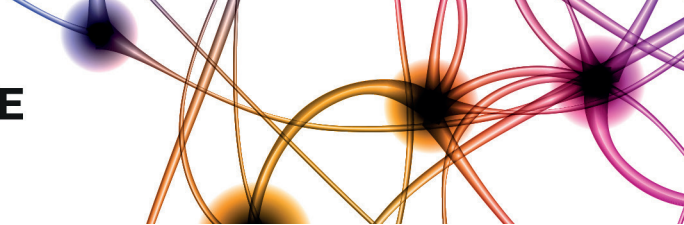

VENERDÌ, 17 APRILE 2026

14:50-15:50 | SALA TARRAGONA

TAVOLA ROTONDA

È il momento di uniformare il management dell'esofago di Barrett

Moderatori: Pierluigi Consolo (*Messina*), Rocco Maurizio Zagari (*Bologna*)

14:50 La diagnostica endoscopica
Gianpaolo Cengia (*Brescia*)

15:05 La valutazione isto-patologica
Vincenzo Villanacci (*Brescia*)

15:20 Il trattamento endoscopico
Gianluca Andrisani (*Roma*)

15:35 Il trattamento chirurgico
Renato Salvador (*Padova*)

16:00-16:30 | SALA LEPTIS MAGNA

LETTURA MAGISTRALE

**La sostenibilità in gastroenterologia ed endoscopia digestiva:
fatti non parole**

Introduzione: Massimo Bellini (*Pisa*)

Speaker: Roberto Vassallo (*Palermo*)

16:35-17:35 | SALA LEPTIS MAGNA

COMUNICAZIONI ORALI 17

ENDOSCOPY AND IMAGING

Moderatori: Pietro Familiari (Roma), Renato Salvador (Padova)

- 16:35** Trans-gastric versus trans-duodenal EUS-guided gallbladder drainage: a large international multicenter comparative study
Giuseppe Dell'Anna¹, Andrea Lisotti², Angelo Bruni³, Jahnvi Dhar⁴, Graziella Masciangelo², Leonardo Eusebi³, Paolo Cecinato³, Antonio Facciorusso⁵, Lorenzo Fuccio³, Francesco Mandarino⁶, Giovanni Barbara³, Silvio Danese⁶, Jayanta Samanta⁴, Vito Annese⁶, Pietro Fusaroli², Gianfranco Donatelli¹ (¹Paris - F, ²Imola, ³Bologna, ⁴Chandigarh - IND, ⁵Lecce, ⁶Milano)
- 16:45** Impact of coaxial double-pigtail stent placement on lumen-apposing metal stents for EUS-guided choledochoduodenostomy: an Italian multicenter study
Mariano Sica¹, Claudio Zulli¹, Carlo Soldaini², Carmela Abbatiello¹, Debora Berretti³, Helga Bertani⁴, Danilo Castellani⁵, Federica Fimiano¹, Andrea Lisotti⁶, Santi Mangiafico⁷, Nico Pagano⁸, Matteo Rossano Buonocore⁹, Andrea Sbrozzi Vanni¹⁰, Benedetta Toro¹¹, Raffaele Manta¹² (¹Mercato San Severino, ²Salerno, ³Udine, ⁴Modena, ⁵Perugia, ⁶Imola, ⁷Catania, ⁸Novara, ⁹Trieste, ¹⁰Roma, ¹¹Massa-Carrara, ¹²Livorno)
- 16:55** Diagnostic performance of a 3rd generation dual-beveled raptor tip EUS fine-needle biopsy (EUS-FNB) needle: a multicenter prospective evaluation
Andrea Lisotti¹, Tajana Pavic², Khanh Do-Cong Pham³, Rodica Gincul⁴, Paolo Giuffrida⁵, Graziella Masciangelo¹, Federica Borrelli de Andreis⁶, Andrea Anderloni⁷, Ilaria Tarantino⁸, Carlo Fabbri⁵, Bertrand Napoléon⁴, Pietro Fusaroli¹ (¹Imola, ²Zagreb - HR, ³Bergen - DK, ⁴Lyon - F, ⁵Forlì-Cesena, ⁶Roma, ⁷Pavia, ⁸Palermo)
- 17:05** Submucosal injection-guided septotomy (SING) for the treatment of Zenker's diverticulum: a multicenter study of over 100 procedures
Giuseppe Dell'Anna¹, Francesco Azzolini¹, Maurizio Spandre², Francesco Pugliese¹, Giulia Testa², Ernesto Fasulo¹, Lorenzo Dioscoridi¹, Vito Annese¹, Lorenzo Fuccio³, Antonio Facciorusso⁴, Franco Coppola², Massimiliano Mutignani¹, Silvio Danese¹, Francesco Mandarino¹ (¹Milano, ²Torino, ³Bologna, ⁴Lecce)

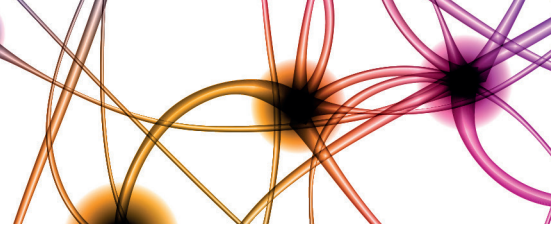

VENERDÌ, 17 APRILE 2026

16:35-17:35 | SALA LEPTIS MAGNA
COMUNICAZIONI ORALI 17
ENDOSCOPY AND IMAGING (cont.)

- 17:15** Evaluation of the global polypectomy assessment tool (GPAT) in endoscopic training: insights from a single-center experience
Michele Francesco Chiappetta, Giulia Petrucci, Cristina Ciuffini, Luigi Giovanni Papparella, Salvatore Francesco Vadalà Di Prampero, Federica Borrelli De Andreis, Ilaria Simonelli, Guido Costamagna, Milutin Bulajic (Roma)
- 17:25** VAC-stent versus esosponge in the treatment of anastomotic leaks after gastro-esophageal surgery: a multicenter pilot study
Tancredi Vincenzo Li Cavoli¹, Flavia Pigò¹, Francesco Paolo Zito², Vincenzo Giorgio Mirante³, Santi Mangiafico⁴, Raffaele Manta⁵, Silvia Cocca¹, Giuseppe Grande¹, Rita Conigliaro¹, Helga Bertani¹ (¹Modena, ²Naples, ³Verona, ⁴Catania, ⁵Livorno)

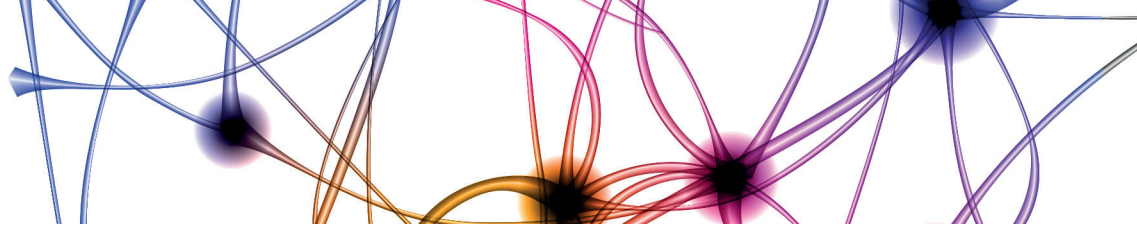

VENERDÌ, 17 APRILE 2026

16:35-17:35 | MASSALIA 1
COMUNICAZIONI ORALI 18
UPPER GI

Moderatori: Gianluca Esposito (Roma), Giuseppe Milazzo (Salemi)

- 16:35** Efficacy and safety of novel VAC-Stent in management of upper gastrointestinal post-surgical leaks: results from a large multicenter study in tertiary referral centers
Francesco Paolo Zito¹, Giuseppe Dell'Anna², Alessandra D'Alessandro³, Alberto Martino¹, Santi Mangiafico⁴, Raffaele Manta⁵, Vincenzo Colace¹, Francesco Mandarino², Helga Bertani⁶, Francesca Bernardi², Gianfranco Donatelli⁷, Silvio Danese², Giovanni Galasso³, Giovanni Lombardi¹ (¹Naples, ²Milano, ³Castelvoturno, ⁴Catania, ⁵Livorno, ⁶Baggiovara, ⁷Paris)
- 16:45** Empirical second-line therapy for Helicobacter pylori infection: data from the Italian Registry on Helicobacter pylori treatment (Hp-ItaReg)
Enrico Mussomeli¹, Francesco Bombaci¹, Antonietta Gravina², Alba Panarese³, Davide Giuseppe Ribaldone⁴, Antonio Gasbarrini⁵, Marco Ferrara⁵, Fausto Lella⁶, Gerardo Nardone², Omero Alessandro Paoluzi⁵, Roberto Catanzaro⁷, Simona Bartolozzi⁸, Berardino Vaira¹, Franco Bazzoli¹, Rocco Maurizio Zagari¹ (¹Bologna, ²Naples, ³Taranto, ⁴Torino, ⁵Roma, ⁶Bergamo, ⁷Catania, ⁸Borgomanero)
- 16:55** Efficacy of budesonide orodispersible tablet split versus single dose for maintenance of remission in eosinophilic esophagitis: total daily dose may matter more than the administration frequency
Pierfrancesco Visaggi¹, Gaia Cairoli¹, Alberto Barchi², Edoardo Vespa², Massimo Bellini¹, Edoardo Savarino³, Nicola de Bortoli¹ (¹Pisa, ²Milano, ³Padua)
- 17:05** Helicobacter pylori rescue therapy guided by fecal molecular resistance detection: a pilot study
Giuseppe Losurdo¹, Francesco Russo², Giuseppe Riezzo², Benedetta D'Attoma², Andrea Iannone¹, Bruna Girardi³, Francesca Celiberto¹, Maria Pricci³, Enzo Ierardi¹, Alfredo Di Leo¹ (¹Bari, ²Castellana Grotte, ³Correggio)
- 17:15** Orodispersible budesonide for 12 weeks improves FLIP-derived esophageal distensibility in eosinophilic esophagitis: an interim analysis
Andrea Pasta¹, Manuele Furnari¹, Francesco Calabrese^{1,2}, Giorgia Bodini¹, Pierfrancesco Visaggi², Edoardo Savarino³, Elisa Marabotto¹, Edoardo Giovanni Giannini¹ (¹Genoa, ²Pisa, ³Padua)
- 17:25** Postoperative high-resolution manometry in clinical practice: validation of the Padova classification
Matteo Santangelo¹, Giovanni Capovilla¹, Arianna Vittori¹, Rena Yadlapati², Prakash Gyawali³, Edoardo Savarino¹, Luca Provenzano¹, Francesca Forattini¹, Matteo Pittacolo¹, Giulia Nezi¹, Loredana Nicoletti¹, Michele Valmasoni¹, Renato Salvador¹ (¹Padua, ²San Diego - USA, ³St. Louis - USA)

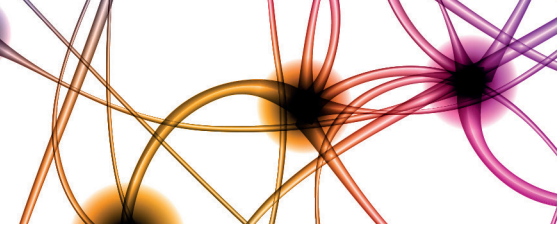

VENERDÌ, 17 APRILE 2026

16:35-17:35 | MASSALIA 2
SESSIONE VIDEO 3

Moderatori: Debora Berretti (*Udine*), Luigi Pasquale (*Napoli*)

- 16:35** EUS guided RV for difficult biliary cannulation in Bismuth IV cholangiocarcinoma
Guglielmo Aprile, Aurelio Mauro, Simona Agazzi, Erica Bartolotta, Marco Bardone, Gianmaria La Rosa, Giulio Massetti, Stefano Mazza, Lodovica Pozzi, Valentina Ravetta, Laura Rovedatti, Davide Scalvini, Elena Strada, Francesca Torello Viera, Andrea Anderloni (Pavia)
- 16:45** Endoscopic treatment with lumen apposing metal stent of benign recurrent post-operative colo-rectal anastomotic stricture
Alessandro Di Bucchianico¹, Samuele De Minicis¹, Giampiero Macarri¹, Andrea Lisotti², Pietro Fusaroli² (¹Fermo, ²Imola)
- 16:55** A new error, a new solution: successful endoscopic rescue of a type III misdeployment during EUS-guided gastroenterostomy
Francesco Frigo¹, Biagio Elvo¹, Luca Pignata¹, Carmen Laurenza¹, Andrea Drago¹, Imma Di Luna¹, Sara Soro¹, Dario Dagani^{1,2}, Roberto Grassia¹ (¹Cremona, ²Pavia)
- 17:05** EUS-guided cervical esophagogastric anastomosis for complete stricture as a rescue treatment after esophagectomy and failure of previous endoscopic therapies
Giuseppe Dell'Anna¹, Francesca Bernardi¹, Gabriele Altieri¹, Francesco Mandarino¹, Silvio Danese¹, Gianfranco Donatelli^{2,3} (¹Milano, ²Paris - F, ³Naples)
- 17:15** Resolution of duodeno-jejunal dehiscence using a fully covered duodenal stent with trans-mesh biliary and pancreatic stenting
Fabrizio Termite, Vincenzo Perri, Ivo Boskoski, Vincenzo Bove, Giulia Palumbo, Tommaso Schepis, Claudio Lodoli, Giorgio Dannibale, Carlo Abatini, Fabio Pacelli, Cristiano Spada, Andrea Tringali (Roma)
- 17:25** Endoscopic submucosal dissection for a giant ulcerated gastric lipoma presenting with acute bleeding: a video case report
Giulia Leonardi, Giulia Adamo, Irene Solinas, Filippo Ovidi, Francesco Bronzini, Lucia Lapenna, Andrea Sostilio, Raffaele Manta (Livorno)

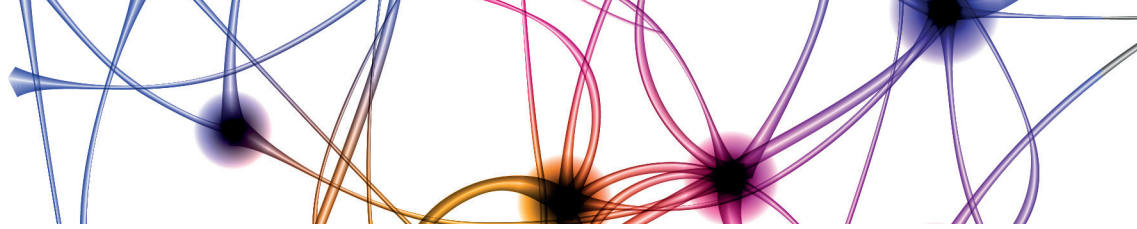

VENERDÌ, 17 APRILE 2026

16:35-17:35 | ORANGE 1
COMUNICAZIONI ORALI 20
IBD

Moderatori: Ileana Luppino (Cosenza), Gianmarco Mocci (Cagliari)

- 16:35** Preventing UTIs in women with IBD: early results of a randomized double-blind trial of D-mannose
Chiara Maria Palmisano¹, Antonella Contaldo¹, Valeria Suriano¹, Giuseppe Carlo Pranzo², Mariabeatrice Principi¹ (¹Bari, ²Martina Franca)
- 16:45** Do IBD have any psycho-social impact on caregivers?
Agnese Miranda¹, Kateryna Priadko¹, Mariella Pratillo¹, Anna Garofalo¹, Luigi Suriani¹, Caterina Mucherino², Giuliana Vespere¹, Antonio Cuomo³, Luigi Pasquale¹, Silvia Sedda¹, Andrea Fiorentino¹, Guido Villani¹, Marco Romano¹ (¹Naples, ²Caserta, ³Salerno)
- 16:55** Redefining surgical risk in Crohn's disease: the persistent role of NOD2 genotype in the biologic era
Stefano Fantasia, Stefano Kayali, Sofia Chierici, Erika Bolzoni, Eleonora Cortellazzi, Cinzia Azzoni, Sara Severi, Francesca Carbognani, Federica Gaiani, Enrico Silini, Luigi Andrea Giuseppe Laghi (Parma)
- 17:05** BRD4 as a key modulator of IL-13RA2⁺ inflammatory fibroblasts in IBD
Rachele Frascatani, Mattia Alberto Serra, Andrea Iannucci, Claudia Maresca, Marco Colella, Irene Marafini, Elisabetta Lolli, Andrea Divizia, Giuseppe Sigismondo Sica, Giovanni Monteleone (Roma)
- 17:15** Long-term outcome of patients with ulcerative colitis after ileal pouch-anal anastomosis: the Latium NET study, preliminary data
Giuseppe Cuccia, Annalisa Aratari, Giulia Zerboni, Stefano Festa, Angelo Del Gaudio, Irene Marafini, Fiammetta Bracci, Giuliano Falasco, Simone Di Cola, Cristiano Pagnini, Flavia Baccini, Costantino Zampaletta, Maurizio Giovannone, Gionata Fiorino, Daniela Pugliese (Roma)
- 17:25** Baseline anti- $\alpha\beta6$ predicts 12-month remission in ulcerative colitis
Davide Giuseppe Ribaldone, Cristina Trucco, Eleonora Dileo, Simone Frara, Tilde Manetta, Giulio Mengozzi, Gian Paolo Caviglia (Torino)

VENERDÌ, 17 APRILE 2026

16:35-17:35 | ORANGE 2
COMUNICAZIONI ORALI 21
LOWER GI & UPPER GI

Moderatori: Guido Manfredi (Crema), Stefano Realdon (Aviano)

- 16:35** Risk of submucosal invasive cancer in large (> 20 mm) non-pedunculated colonic polyps: a systematic review and meta-analysis
Francesco Mandarino¹, Gabriele Altieri¹, Leonardo Frazzoni², Ernesto Fasulo¹, Julia Louisa Gauci³, Clarence Kerrison⁴, Sunil Gupta⁴, Edoardo Vespa¹, Alberto Barchi¹, Angelo Bruni⁵, Francesco Bombaci⁵, Giuseppe Dell'Anna¹, Gianfranco Donatelli⁶, Francesco Azzolini¹, Silvio Danese¹, Alberto Malesci¹, Nicholass Burgess⁴, Michael J. Bourke⁴, Lorenzo Fuccio⁵ (¹Milano, ²Rimini, ³Edinburgh - UK, ⁴Sydney - AUS, ⁵Bologna, ⁶Paris - F)
- 16:45** Is cold the new standard? Modified Underwater Submucosal injection Cold Lesion Excision (MUSCLE) versus Hot EMR for Sessile Serrated Lesions with Dysplasia > 10 mm
Davide Massimi, Roberto de Sire, Vincenzo Vadalà, Francesco Minini, Diletta De Deo, Antonio Capogreco, Ludovico Alfarone, Roberta Maselli, Cesare Hassan, Alessandro Repici (Rozzano)
- 16:55** Chlorogenic acid from annurca apple extract: in silico evidence for colorectal cancer prevention
Maria Luisa Gambardella¹, Giuseppe Guido Maria Scarlata¹, Domenico Morano¹, Nataša Milošević², Maja Milanović², Francesco Luzzo¹, Nataša Milić², Ludovico Abenavoli¹ (Catanzaro, ²Novi Sad - SRB)
- 17:05** Trends and gaps in colorectal polypectomy practices among young Italian endoscopists: results from a national e-survey
Pasquale Apolito¹, Luigiandrea Antuofermo¹, Ludovico Alfarone², Federica Borrelli de Andreis³, Giulio Calabrese⁴, Paola Soriani⁵, Mauro Manno⁵, Roberto Di Mitri⁶, Alessandro Repici⁷, Vincenzo Cennamo¹ (¹Bologna, ²Rozzano, ³Roma, ⁴Naples, ⁵Carpi, ⁶Palermo, ⁷Rozzano)
- 17:15** Comparative outcomes of conventional flexible endoscopic septotomy and third-space per-oral endoscopic septotomy for Zenker's diverticulum: a propensity score-matched analysis
Roberto de Sire, Roberta Maselli, Diletta De Deo, Francesco Minini, Ludovico Alfarone, Antonio Capogreco, Simone Dibitto, Camille Boustani, Cesare Hassan, Alessandro Repici (Rozzano)
- 17:25** Esophageal candidiasis during budesonide orodispersible tablet therapy for eosinophilic esophagitis: a real-world safety study
Stefania Piccirelli, Enrico Tettoni, Maria Parmigiani, Giacomo Fornaciari da Passano, Paola Cesaro (Brescia)

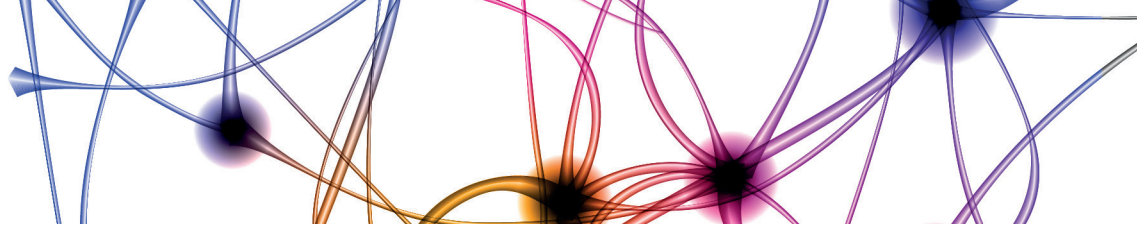

VENERDÌ, 17 APRILE 2026

16:35-17:35 | TARRAGONA
COMUNICAZIONI ORALI 22

LOWER GI

Moderatori: Antonio Balzano (*Napoli*), Sandro Sferrazza (*Palermo*)

- 16:35** Financial distress among young adults with early-onset gastrointestinal cancers: a call to action
Marta Puzzono, Alessandro Mannucci, Francesco Alessandrini, Giulia Martina Cavestro (*Milano*)
- 16:55** Global prevalence of functional abdominal bloating according to the Rome criteria: a systematic review and meta-analysis
Alessandra Mantellino¹, Brigida Barberio², Luigi Vicidomini¹, Matteo Carletti¹, Paola Iovino¹, Antonella Santonicola¹ (¹*Salerno*, ²*Padua*)
- 17:05** Prevalence and predictive factors of bile acid diarrhoea in outpatients referred for a SEHCAT test
Christian Lambiase¹, Caterina Sbarigia^{1 2}, Robyn Davies², Annika Singh², Mohsin Butt², Ana-Maria Darie², Debbie Bush², Aleesha Mohanan², Peter Hay², Maura Corsetti² (¹*Pisa*, ²*Nottingham - UK*)
- 17:25** Safety and efficacy of endoscopic submucosal dissection for colorectal dysplasia in inflammatory bowel disease: a systematic review and meta-analysis
Giorgio Carlino, Michele Francesco Chiappetta, Cristina Ciuffini, Luigi Giovanni Papparella, Salvatore Francesco Vadalà Di Prampero, Federica Borrelli De Andreis, Guido Costamagna, Milutin Bulajic (*Rome*)

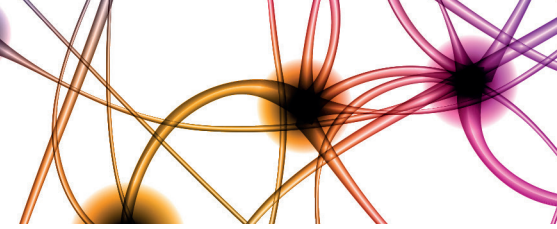

VENERDÌ, 17 APRILE 2026

16:35-17:35 | MILASA
SESSIONE VIDEO 4

Moderatori: Nunzia Labarile (*Bari*), Maurizio Zilli (*Udine*)

- 16:35** Same-session aspiration of unexpected ascites and Endoscopic Ultrasound-guided gastroenterostomy in gastrojejunal anastomotic stenosis
Giacomo Marcozzi¹, Valeria Poletti¹, Gianluca Franchellucci¹, Marta Andreozzi¹, Matteo Colombo¹, Marco Spadaccini¹, Alessandro Repici¹, Alessandro Fugazza¹ (*Rozzano*)
- 16:45** Intra-laparoscopic endoscopic gastro-entero-anastomosis for gastric outlet obstruction in a surgical candidate: a tailored approach
Cecilia Binda, Giulia Gibiino, Paolo Giuffrida, Giovanna Romagnoli, Chiara Coluccio, Stefano Fabbri, Giulia Elena Cantelli, Massimo Framarini (*Forlì*)
- 16:55** Underwater endoscopic submucosal dissection with the pocket method and an additional working channel: from traction to defect closure
Gabriele Altieri, Francesco Mandarino, Jacopo Fanizza, Francesca Bernardi, Giuseppe Dell'Anna, Alberto Barchi, Silvio Danese, Francesco Azzolini (*Milano*)
- 17:05** Direct and dynamic endoscope traction with silk suture during gastric incisura endoscopic submucosal dissection
Antonio Capogreco¹, Simone Dibitetto¹, Roberto de Sire¹, Davide Massimi¹, Ludovico Alfarone¹, Camille Boustani¹, Matteo Spertino^{1,2}, Francesco Minini^{1,2}, Vincenzo Vadalà^{1,2}, Diletta De Deo^{1,2}, Cesare Hassan^{1,2}, Roberta Maselli^{1,2}, Alessandro Repici^{1,2} (¹Rozzano, ²Pieve Emanuele)
- 17:15** Transenteric ERCP for recurrent cholangitis in a patient with long-term EUS-guided gastroenteric anastomosis due to a paraduodenal pancreatitis
Sebastiano Archilei, Federica Borrelli De Andreis, Giulia Piccirilli, Michele Francesco Chiappetta, Cristina Ciuffini, Marcello Fiorani, Maria Assunta Mancini, Luigi Giovanni Papparella, Salvatore Francesco Vadalà Di Prampero, Guido Costamagna, Milutin Bulajic (*Roma*)
- 17:25** Novel approach to prevent adverse events after circumferential ESD of the ileocecal valve: emicircumferential clipping and controlateral PuraStat application
Matteo Spertino, Davide Massimi, Antonio Capogreco, Ludovico Alfarone, Roberto de Sire, Vincenzo Vadalà, Diletta De Deo, Francesco Minini, Roberta Maselli, Cesare Hassan, Alessandro Repici (*Rozzano*)

16:35-17:35 | CESAREA
COMUNICAZIONI ORALI 24
PANCREAS

Moderatori: Gabriele Capurso (Milano), Armando Gabbrielli (Trento)

- 16:35** Comparison between tissue and liquid biopsy in pancreatic ductal adenocarcinoma and correlation with patient clinicopathological features
Paolo Santangelo, Matteo Curtarello, Maria Assunta Piano, Elisa Boldrin, Nicoletta Salerno, Amanda Pirillo, Giulia Peserico, Irma Valeria Albergati, Antonietta Di Somma, Angela Imondi, Adrian Miguel Smith Pezua Sanjinez, Maria Piera Kitenge, Alberto Fantin (Padova)
- 16:45** Impact of drugs on the incidence of post-ERCP pancreatitis: the PEP-TALK study
Chiara Coluccio¹, Cecilia Binda¹, Maria Piera Kitenge², Marcello Maida³, Paolo Giuffrida¹, Stefano Fabbri¹, Alessandro Vitello³, Gabriele Capurso⁴, Enrique de Madaria⁵, Carlo Fabbri¹ (¹Forli-Cesena, ²Padua, ³Enna, ⁴Milano, ⁵Alicante - E)
- 16:55** Diagnostic accuracy and safety of a newly designed franseen-tip needle with macroscopic on-site evaluation for solid lesions: a multicenter study
Danilo Paduano¹, Petko Karagyozov², Marco Spadaccini³, Gianluca Franchellucci³, Daryl Ramai⁴, Alba Panarese⁵, Antonio Facciorusso⁶, Francesco Auriemma¹, Federica Calabrese¹, Matteo Fiacca¹, Carmine Gentile¹, Eleonora Solida¹, Abed Al-Lehibi⁷, Alessandro Repici³, Benedetto Mangiavillano¹ (¹Castellanza, ²Sofia - BG, ³Rozzano, ⁴Salt Lake City - USA, ⁵Taranto, ⁶Lecce, ⁷Riyadh - SA)
- 17:05** Comparative effectiveness and safety of EUS-guided gallbladder drainage vs EUS-guided choledocoduodenostomy in patients with malignant biliary obstruction after failed ERCP: a propensity-score matched multicenter series
Benedetto Mangiavillano¹, Gianluca Franchellucci², Francesco Auriemma¹, Danilo Paduano¹, Alessandro Fugazza², Daryl Ramai³, Marco Spadaccini², Carmelo Barbera⁴, Giuseppe Vanella⁵, Paolo Giorgio Arcidiacono⁵, Germana de Nucci⁶, Gianpiero Manes⁶, Martinez-Moreno Belen⁷, Jose Ramón Aparicio Tormo⁷, Roberto Di Mitri⁸, Serena Stigliano⁹, Francesco Maria Di Matteo⁹, Carlos Robles Medranda¹⁰, Andrea Anderloni¹¹, Francesco Minini², Carmine Gentile¹, Federica Calabrese¹, Matteo Fiacca¹, Lorenzo Petronio², Luca De Luca⁵, Anthony Teoh¹², Edoardo Forti⁵, Massimiliano Mutignani⁵, Khanh Do-Cong Pham¹³, Schalk Van der Merwe¹⁴, Micheal Bronswijk¹⁴, Stefano Francesco Crino¹⁵, Cesare Hassan², Alessandro Repici², Antonio Facciorusso¹⁶ (¹Castellanza, ²Rozzano, ³Boston - USA, ⁴Teramo, ⁵Milano, ⁶Garbagnate Milanese, ⁷Alicante - E, ⁸Palermo, ⁹Roma, ¹⁰Guayaquil - EC, ¹¹Pavia, ¹²Hong Kong - PRC, ¹³Bergen - N, ¹⁴Leuven - B, ¹⁵Verona, ¹⁶Lecce)
- 17:15** RNA-sequencing on EUS-acquired tissue of pancreatic cancer allows identification of biomarkers of prognosis and of response to intensified chemotherapy
Livia Archibugi, Claudia Fortunato, Ruggero Ponz de Leon Pisani, Piera Zaccari, Gemma Rossi, Maria Chiara Petrone, Matteo Tacelli, Ilaria Marengon, Laura Apadula, Gaetano Lauri, Massimo Falconi, Michele Reni, Paolo Giorgio Arcidiacono, Gabriele Capurso (Milano)

VENERDÌ, 17 APRILE 2026

16:35-17:35 | CESAREA
COMUNICAZIONI ORALI 24
PANCREAS (cont.)

17:25 Early prediction of the evolution and prognosis of mild acute pancreatitis through dual source-CT and formal methods
Valeria Sorgente¹, Marco Di Serafino¹, Giulia Varriano¹, Vittoria Nardone¹, Alfonso Reginelli², Pasquale Avella¹, Salvatore Spiezia¹, Aldo Rocca¹, Antonella Santone¹, Maria Chiara Brunese¹ (¹Campobasso, ²Naples)

17:40-18:10 | SALA LEPTIS MAGNA
FOCUS ON
EUS-guided biliary drainage in altered anatomy
Moderatore: Carlo Fabbri (Forlì)

Speaker: Giuseppe Vanella (Milano)

17:40-18:10 | SALA MASSALIA 1
FOCUS ON
GAVE ordinaria e refrattaria: quale terapia endoscopica?
Moderatore: Antonio Pisani (Bari)

Speaker: Leonardo Eusebi (Bologna)

17:40-18:10 | SALA MASSALIA 2
SPAZIO GIOVANI
**Il training in gastroenterologia durante e dopo la specialità:
consigli/raccomandazioni d'uso**
Panelist: Nunzia Labarile (Bari), Sergio Segato (Varese),
Fabiana Zingone (Padova)

Speaker: Elisa Stasi (Lecce)

17:40-18:10 | SALA ORANGE 1
FOCUS ON
Endoscopia nelle MICI: valutazione mucosale, IA, endoistomica
Moderatore: Andrea Buda (Feltre)

Speaker: Giovanni Santacroce (Pavia)

17:40-18:10 | SALA ORANGE 2
FOCUS ON
Fatty pancreas: il prossimo nemico?
Moderatore: Luca Frulloni (Verona), Silvia Carrara (Verona)

Speaker: Matteo Tacelli (Milano)

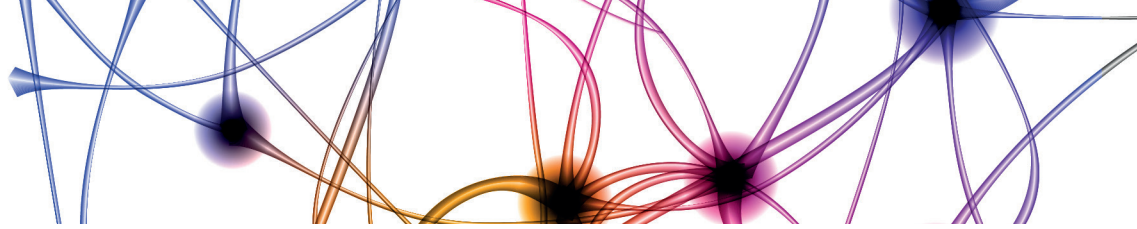

VENERDÌ, 17 APRILE 2026

17:40-18:10 | SALA TARRAGONA

FOCUS ON

Fallimento della preparazione per colonscopia: che fare?

Moderatore: Angelo Zullo (Roma)

Speaker: Vincenzo De Francesco (Foggia)

17:40-18:10 | SALA MILASA

FOCUS ON

Nuove linee guida della MRGE nel bambino

Moderatore: Claudio Romano (Messina)

Speaker: Silvia Salvatore (Varese)

17:40-18:10 | SALA CESAREA

FOCUS ON

Sindrome di Mirizzi: come, quando e perché l'approccio endoscopico

Moderatore: Carmelo Barbera (Teramo)

Speaker: Andrea Tringali (Roma)

18:10-19:10 | SALA LEPTIS MAGNA

ASSEMBLEA SOCI SIED

(Sessione non accreditata ECM)



18:10-19:10 | SALA MASSALIA 1

ASSEMBLEA SOCI AIGO

(Sessione non accreditata ECM)



18:10-19:10 | SALA MASSALIA 2

ASSEMBLEA SOCI SIGE

(Sessione non accreditata ECM)



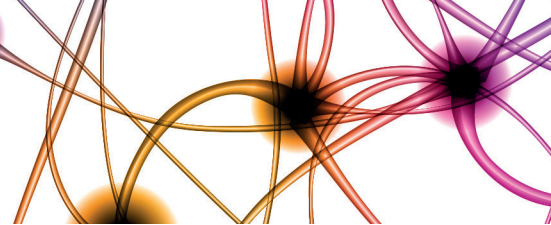

SABATO, 18 APRILE 2026

08:00-09:00 | SALA LEPTIS MAGNA

BREAKFAST

Tutte queste cisti/tutte queste linee guida: cosa fare?

08:00 Caso clinico e presentazione problematiche
Cecilia Binda (*Forlì*)

08:30 Conclusione
Claudio Ricci (*Bologna*)

08:00-09:00 | SALA MASSALIA 1

BREAKFAST

ESD: tecnica classica o tunnelizzazione?

08:00 ESD tecnica classica
Sandro Sferrazza (*Palermo*)

08:30 ESD tecnica della tunnelizzazione
Arnaldo Amato (*Lecco*)

08:00-09:00 | SALA MASSALIA 2

BREAKFAST

Celiachia dallo screening al followup: dal bambino ai genitori

08:00 Lo screening e il follow-up in età pediatrica
Francesco Valitutti (*Perugia*)

08:30 L'impatto dello screening in età adulta
Carolina Ciacci (*Salerno*)

08:00-09:00 | SALA ORANGE 1

BREAKFAST

Nutrizione e malnutrizione nel paziente cirrotico

08:00 Lo stato dell'arte
Manuela Merli (*Roma*)

08:30 Cosa c'è di nuovo e sviluppi futuri
Federico Ravaioli (*Bologna*)

**16/18 APRILE
2026**

SABATO, 18 APRILE 2026

08:00-09:00 | SALA ORANGE 2

BREAKFAST

I drenaggi biliari EUS guidati solo nell'insuccesso ERCP?

08:00 Approccio extra-epatico
Vincenzo Giorgio Mirante (*Verona*)

08:30 Approccio intraepatico
Giulio Donato (*Novara*)

08:00-09:00 | SALA TARRAGONA

BREAKFAST

Approccio endoscopico alle recidive dopo endoscopia del terzo spazio per patologia funzionale

08:00 Trattamento della recidiva dei disturbi motori esofagei e del diverticolo di Zenker
Pietro Familiari (*Roma*)

08:30 Trattamento endoscopico della recidiva della gastroparesi
Roberta Maselli (*Milano*)

08:00-09:00 | SALA MILASA

BREAKFAST

Gestione integrata dell'obesità: modelli decisionali per l'uso congiunto di endoscopia bariatrica e farmaci

08:00 Bariatrica
Pietro Graceffa (*Palermo*)

08:30 Farmaci
Laila Vinti (*Roma*)

08:00-09:00 | SALA CESAREA

BREAKFAST

Update sulla pseudostruzione dal bambino all'adulto

08:00 La pseudostruzione cronica intestinale in età pediatrica
Renato Tambucci (*Roma*)

08:30 Gestione nell'adulto
Roberto De Giorgio (*Ferrara*)

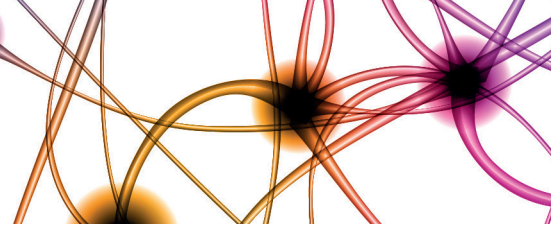

SABATO, 18 APRILE 2026

09:10-10:10 | SALA LEPTIS MAGNA

TAVOLA ROTONDA

Pancreas Unit e qualità delle cure, la prospettiva del gastroenterologo

Moderatori: Silvia Carrara (Rozzano), Luca Frulloni (Verona)

- 09:10** Le necessità ed il percorso finora
Gianpaolo Balzano (Varese)
- 09:30** Oltre la chirurgia, relazione tra expertise endoscopico ed esiti nel tumore del pancreas
Andrea Lisotti (Imola)
- 09:50** Oltre la Chirurgia e l'endoscopia, il gastroenterologo nel tumore del pancreas:
screening e sintomi
Livia Archibugi (Milano)

09:10-10:10 | SALA MASSALIA 1

TAVOLA ROTONDA

Approccio multidisciplinare alle complicanze chirurgiche leak e stenosi

Moderatori: Bastianello Germanà (Belluno), Carmelo Luigiano (Reggio Calabria)

- 09:10** Il ruolo dell'endoscopista
Giuseppe Grande (Modena)
- 09:30** Il ruolo del chirurgo
Fausto Rosa (Roma)
- 09:50** Il ruolo del radiologo interventista
Renato Argirò (Roma)

09:10-10:10 | SALA MASSALIA 2

TAVOLA ROTONDA

Le malattie gastrointestinali eosinofile: caratteristiche peculiari, similitudini, management

Moderatori: Nicola De Bortoli (Pisa), Edoardo Savarino (Padova)

- 09:10** Esofagite eosinofila
Maria Emanuela Distefano (Catania)
- 09:30** Gastrite, gastroenterite e enterite eosinofila
Matteo Ghisa (Padova)
- 09:50** Colite eosinofila
Federica Baiano Svizzero (Pescia)

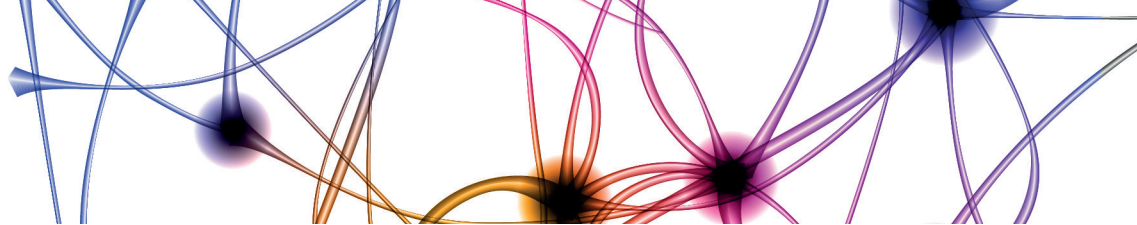

SABATO, 18 APRILE 2026

09:10-10:10 | SALA ORANGE 1

TAVOLA ROTONDA

Modulazione del microambiente intestinale nell'IBS: dalla ricerca alla clinica

Moderatori: Matteo Fornai (*Pisa*), Giovanni Marasco (*Bologna*)

- 09:10 Nutrizione e supplementazione
Massimo Bellini (*Pisa*)
- 09:30 Ruolo del microbiota
Cesare Cremon (*Bologna*)
- 09:50 La barriera intestinale
Maria Raffaella Barbaro (*Bologna*)

09:10-10:10 | SALA ORANGE 2

TAVOLA ROTONDA

L'endoscopia del terzo spazio nel 2026

Moderatori: Federico Barbaro (*Roma*), Antonio Facciorusso (*Foggia*)

- 09:10 Tempo di ampliare i limiti delle indicazioni?
Alessandro Gubbotti (*Feltre*)
- 09:30 Meglio con un pizzico di sale?
Francesco Pezzato (*Padova*)
- 09:50 Trazione o non trazione? Questo è il dilemma
Maria Eva Argenziano (*Gent - B*)

09:10-10:10 | SALA TARRAGONA

TAVOLA ROTONDA

Trapianto epatico nel 2026

Moderatori: Giacomo Germani (*Padova*), Rodolfo Sacco (*Foggia*)

- 09:10 Trapianto di fegato: overview
Pierluigi Toniutto (*Udine*)
- 09:30 Trapianto di fegato per colangiocarcinoma: dalla controindicazione all'indicazione
Enrico Gringeri (*Padova*)
- 09:50 Trapianto di fegato per metastasi epatiche: una nuova frontiera
Davide Ghinolfi (*Pisa*)

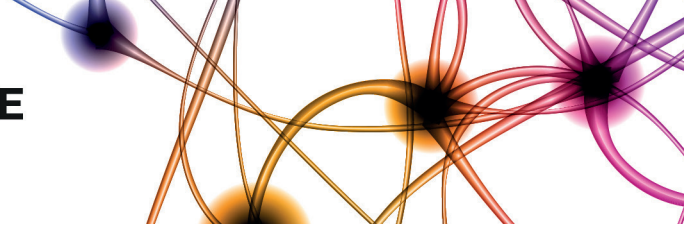

SABATO, 18 APRILE 2026

09:10-10:10 | SALA MILASA

TAVOLA ROTONDA

Come gestire la malnutrizione in gastroenterologia

Moderatori: *Maria Cappello (Palermo), Maurizio Vinti (Agrigento)*

- 09:10** Strumenti diagnostici per la malnutrizione
Lucia Scaramella (Milano)
- 09:30** La sarcopenia nelle patologie gastrointestinali
Stefano Mazza (Pavia)
- 09:50** Corretta impostazione della nutrizione enterale e parenterale
Ettore Corradi (Milano)

10:20-10:45 | SALA LEPTIS MAGNA

LETTURA MAGISTRALE

Nuove prospettive nella diagnosi e nella gestione della malattia celiachia

Introduzione: *Luca Frulloni (Verona)*

Speaker: *Fabiana Zingone (Padova)*

10:45-11:00 | SALA LEPTIS MAGNA

Editor's Report Digestive and Liver Disease

(Sessione non accreditata ECM)

Speaker: *Roberto De Franchis (Milano)*

**11:00-12:10 | LEPTIS MAGNA
COMUNICAZIONI ORALI 25
ENDOSCOPY AND IMAGING**

Moderatore: Giuseppe Galloro (Napoli), Antonio Facciorusso (Foggia)

- 11:00** EUS-guided coil embolization of gastro-renal shunt for the management of gastric varices and its impact on hepatic encephalopathy
Maritalia Simone, Lucia Salvi, Francesco Martini, Annalisa Alessandrini, Martina Dalla Bella, Marco Marzoni, Antonio Benedetti, Federica Taccari, Giada Marconcini, Beatrice Eleonora Testa, Giuseppe Tarantino (Ancona)
- 11:10** Non-anesthesiologist-administered propofol sedation in ASA III patients: a safety perspective in GI endoscopy
Giuliano Francesco Bonura¹, Pablo Cortegoso², Gabriella Frassanito¹, Noemi Gualandi¹, Paola Soriani¹, Federica Indulti¹, Valentina Zadro¹, Arianna Parrella¹, Emanuela Algeri¹, Tommaso Gabbani¹, Antonio Facciorusso³, Konstantinos Triantafyllou⁴, Mauro Manno¹ (¹Carpì, ²Parma, ³Lecce, ⁴Athens - GR)
- 11:20** DeeP-maRgIn optical diagnosis and endoscopic resection algorithm for Early rectal cancer (PRIME): a prospective cohort study
Andrea Sorge, Maria Eva Argenziano, Pieter Jan Poortmans, Michele Montori, Tamas Tornai, Anne Hoorens, Lobke Desomer, David Tate (Ghent - B)
- 11:30** Classification of gastric mucosal patterns associated with Helicobacter pylori infection using electronic chromoendoscopy: a prospective single-center study
Emanuele Dilaghi, Gianluca Esposito, Irene Ligato, Giulio Cozza, Bruno Annibale (Roma)
- 11:40** Risk factors for inadequate bowel preparation in patients with ulcerative colitis in endoscopic and clinical remission: a multicenter cross-sectional study
Davide Scalvini¹, Stiliano Maimaris¹, Elisa Stasi², Marco Valvano^{3,4}, Marta Vernerio⁵, Daniele Brinch⁶, Mario Romeo⁷, Aurelio Mauro¹, Stefano Mazza¹, Marco Vincenzo Lenti^{1,8}, Antonio Di Sabatino^{1,8}, Federico Biagi¹, Cristina Bezzio⁹, Simone Saibeni¹⁰, Andrea Anderloni¹ (¹Pavia, ²Lecce, ³L'Aquila, ⁴Genoa, ⁵Torino, ⁶Ragusa, ⁷Naples, ⁸Pavia, ⁹Rozzano, ¹⁰Rho)
- 11:50** Lyon ESD Dissection score (LEDs): A pre-procedure prediction model for operating time in colorectal endoscopic submucosal dissection
Elena De Cristofaro¹, Jean Grimaldi², Diana Giannarelli¹, Roupen Djinbachian³, Jeremie Jacques⁴, Timothée Wallenhorst⁵, Louis-Jean Masgnaud², Florian Rostain², Alexandru Lupu², Jérôme Rivory², Giovanna Del Vecchio Blanco¹, Giovanni Monteleone¹, Mathieu Pioche² (¹Roma, ²Lyon - F, ³Montreal - CDN, ⁴Limoges - France, ⁵Rennes - F)
- 12:00** Lumen-apposing metal stents (LAMS) versus endoscopic dilation for naïve anastomotic strictures after gastric bypass: a 10-year large single-center cohort study
Giuseppe Dell'Anna¹, Francesco Mandarino², Thierry Tuszynski¹, Lorenzo Fuccio⁴, Jean Loup Dumont¹, Armando Dell'Anna⁵, Hugo Rotkopf¹, Alessandra D'Alessandro³, Giovanni Galasso³, Francesco Paolo Zito³, Antonio Facciorusso⁵, Silvio Danese², Gianfranco Donatelli¹ (¹Paris - F, ²Milan, ³Naples, ⁴Bologna, ⁵Lecce)

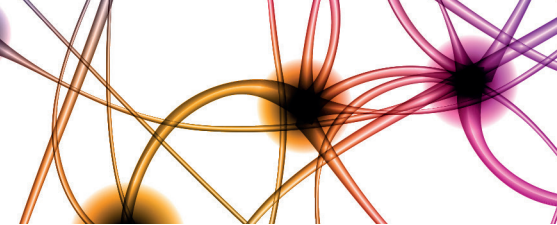

SABATO, 18 APRILE 2026

11:00-12:10 | MASSALIA 1
COMUNICAZIONI ORALI 26
ENDOSCOPY AND IMAGING

Moderatori: Cecilia Binda (*Forlì*), Matteo Tacelli (*Milano*)

- 11:00** Endoscopic ultrasound gastroenteroanastomosis versus enteral stenting in the palliation of malignant gastroduodenal obstruction
Annalisa Zanini, Flavia Pigò, Marinella Lupo, Giuseppe Grande, Silvia Cocca, Margherita Marocchi, Maria Marsico, Valentina Boarino, Riccardo Casciola, Rita Conigliaro, Helga Bertani (Modena)
- 11:10** Secondary tumors of the pancreas: a retrospective multicenter study concerning EUS appearance and FNB efficacy
Michele Amata¹, Daniela Scimeca¹, Alberto Martino², Francesco Paolo Zito², Giovanni Lombardi², Roberto Di Mitri¹ (¹Palermo, ²Naples)
- 11:20** From innovation to standard practice: a 100-case experience with Z-POEM in a single tertiary center
Francesca Mangiola, Rosario Landi, Vincenzo Perri, Cristiano Spada, Pietro Familiari (Roma)
- 11:30** Videocapsule endoscopy in the artificial intelligence era: streamlining small-bowel diagnostics with express view and dual-camera technology
Riccardo Urgesi, Cristiano Pagnini, Fernando De Angelis, Lorella Pallotta, Gianfranco Fanello, Pavlos Antypas, Elio Pietro Perrone, Giuseppe Villotti, Maria Carla Di Paolo, Maria Giovanna Graziani (Roma)
- 11:40** Vessel-specific factors to predict intra-procedural bleeding in third space endoscopy
Antonio Capogreco¹, Simone Dibitetto¹, Camille Boustani¹, Ludovico Alfarone¹, Davide Massimi¹, Roberto de Sire¹, Diletta De Deo^{1 2}, Francesco Minini^{1 2}, Vincenzo Vadalà^{1 2}, Matteo Spertino^{1 2}, Roberta Maselli^{1 2}, Cesare Hassan^{1 2}, Alessandro Repici^{1 2} (¹Rozzano, ²Pieve Emanuele)
- 11:50** Vessel coagulation in third space endoscopy: a randomized controlled trial
Antonio Capogreco¹, Roberta Maselli^{1 2}, Davide Massimi¹, Ludovico Alfarone¹, Roberto de Sire¹, Luca Brandaleone¹, Marco Spadaccini¹, Francesco Minini^{1 2}, Vincenzo Vadalà^{1 2}, Diletta De Deo^{1 2}, Matteo Spertino^{1 2}, Simone Dibitetto^{1 3}, Camille Boustani^{1 4}, Markus Enderle⁵, Nermin Salkic⁵, Pradeep Bhandari⁶, Romain Legros⁷, Jeremie Jacques⁷, Cesare Hassan^{1 2}, Alessandro Repici^{1 2} (¹Rozzano, ²Pieve Emanuele, ³Torino, ⁴Washington DC - USA, ⁵Tübingen - D, ⁶Portsmouth - UK, ⁷Limoges - F)
- 12:00** Impact of knife size and saline-optimized electrosurgical modes on tissue effects in saline-immersion third-space endoscopy
Antonio Capogreco¹, Ludovico Alfarone¹, Davide Massimi¹, Roberto de Sire¹, Vincenzo Vadalà^{1 2}, Francesco Minini^{1 2}, Matteo Spertino^{1 2}, Diletta De Deo^{1 2}, Simone Dibitetto^{1 3}, Camille Boustani^{1 4}, Nermin Salkic⁵, Sandra Keller⁵, Markus Enderle⁵, Cesare Hassan^{1 2}, Jeremie Jacques⁶, Roberta Maselli^{1 2}, Alessandro Repici^{1 2} (¹Rozzano, ²Pieve Emanuele, ³Torino, ⁴Washington DC - USA, ⁵Tübingen - D, ⁶Limoges - F)

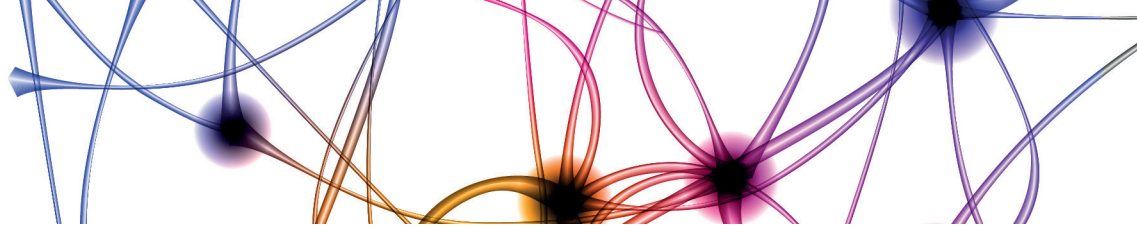

SABATO, 18 APRILE 2026

11:00-12:10 | MASSALIA 2
COMUNICAZIONI ORALI 27

IBD

Moderatori: Antonio Cuomo (*Nocera*), Elisa Stasi (*Lecce*)

- 11:00** Induction and prolonged induction with mirikizumab in ulcerative colitis - a prospective, realworld study from the Sicilian Network for Inflammatory Bowel Disease (SN-IBD)
Andrea Iuculano¹, Giuseppe Costantino¹, Anna Viola¹, Raffaele Li Voti², Maria Cappello², Stefano Muscarella², Domenico Catarella³, Giuseppe Scalisi³, Vincenza Tortorella¹, Concetta Ferracane³, Maria Emanuela Distefano³, Roberto Vassallo², Filippo Mocciano², Ambrogio Orlando², Walter Fries¹ (¹Messina, ²Palermo, ³Erice)
- 11:10** Determinants of sarcopenia in Crohn's disease: effects of short bowel syndrome and protein intake
Guida Becherucci, Angelo Del Gaudio, Jacopo Iaccarino, Federica Di Vincenzo, Elisa Foscari, Francesca Profeta, Barbara Rondinone, Sonia Distante, Valentina Petito, Letizia Masi, Sara Troisi, Maria Chiara Mentella, Loris Riccardo Lopetuso, Alfredo Papa, Franco Scaldaferrri (*Roma*)
- 11:20** Early recognition of peripheral spondyloarthritis in inflammatory bowel disease: a prospective observational study integrating DETAIL Questionnaire screening, ultrasound-based diagnosis, and gut microbiota profiling
Fabrizio Santagata, Matteo Ferrito, Ennio Giulio Favalli, Roberto Caporali, Orazio De Lucia, Ivanna Honcharyuk, Erica Panichi, Francesco Conforti, Nicole Piazza O Sed, Luisa Spina, Bruna Caridi, Giorgia Trignani, Luca Ingraio, Maurizio Vecchi, Flavio Caprioli (*Milano*)
- 11:30** The prognostic impact of sarcopenia on surgical outcomes and postoperative recurrence after ileocolic resection in Crohn's disease
Angelo Del Gaudio, Federica Di Vincenzo, Marco Murgiano, Fabio Casella, Guida Becherucci, Simone Parello, Flavio Fiaccavento, Teodoro Pietro Di Certo, Gaetano Coppola, Lucrezia Laterza, Daniela Pugliese, Loris Riccardo Lopetuso, Alfredo Papa, Laura Maria Minordi, Franco Scaldaferrri (*Roma*)
- 11:40** Dynamic profiling of circulating micro-RNAs reveals early signatures of infliximab response in ulcerative colitis
Tommaso Innocenti, Serena Pillozzi, Federico Scolari, Beatrice Menicacci, Rocco Gabriele Iamello, Lucia Picariello, Armando Curto, Elisabetta Ceni, Siro Bagnoli, Simone Polvani, Tommaso Mello, Stefano Milani, Andrea Galli, Gabriele Dragoni (*Firenze*)

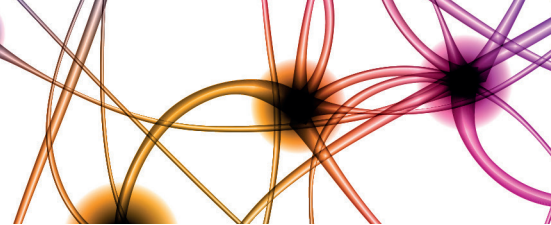

SABATO, 18 APRILE 2026

11:00-12:10 | MASSALIA 2
COMUNICAZIONI ORALI 27
IBD (cont.)

- 11:50** Integrated multiomic profiling reveals distinct signatures in short bowel syndrome and Crohn's disease patients at variable risk for Intestinal Failure
Loris Riccardo Lopetuso, Valentina Petito, Flavio De Maio, Lavinia Santucci, Michela Cicchinelli, Letizia Masi, Sara Troisi, Guia Becherucci, Greta Migliore, Cesare Pane, Miriam Di Mattia, Sara Ennas, Marco Pizzoferrato, Elisa Foscarini, Francesca Profeta, Gervasoni Jacopo, Luca Masucci, Giovanni Cammarota, Antonio Gasbarrini, Franco Scaldaferrri, Alfredo Papa (Roma)
- 12:00** Tryptophan-pathway metabolites as non-invasive biomarkers for inflammatory bowel diseases
Amalia Di Petrillo, Pierluigi Caboni, Cristina Manis, Agnese Favale, Joanna Lachowicz, Sara Onali, Massimo Claudio Fantini (Monserato)

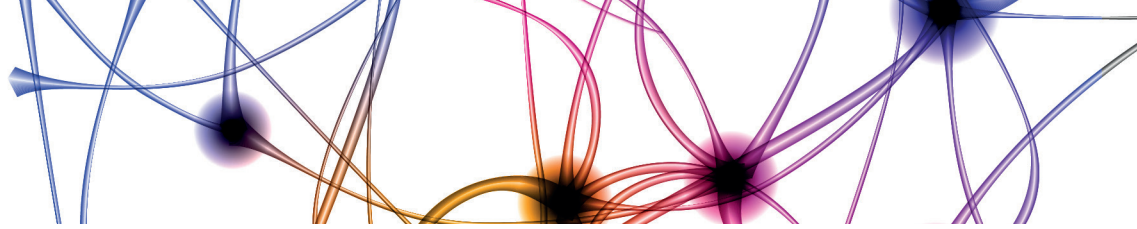

SABATO, 18 APRILE 2026

**11:00-12:10 | ORANGE 1
COMUNICAZIONI ORALI 28
ENDOSCOPY AND IMAGING**

Moderatori: Silvia Carrara (Rozzano), Milena Di Leo (Milano)

- 11:00** 5-year-follow-up for EDEE in biliodigestive diseases: a prospective cohort evaluation
Lorenzo Dioscoridi, Edoardo Forti, Francesco Pugliese, Marcello Cintolo, Andrea Palermo, Camilla Gallo, Giulia Bonato, Marta Stegagnini, Alessia La Mantia, Massimiliano Mutignani (Milano)
- 11:10** Endoscopic ultrasound-guided hepaticogastrostomy using dedicated stents: a systematic review with pooled analysis
Marco Spadaccini^{1,2}, Roberto Leone^{1,2}, Antonella Durante^{1,2}, Maria Margherita Massaro^{1,2}, Miriana Mercurio^{1,2}, Matteo Colombo¹, Alessandro Fugazza¹, Cesare Hassan^{1,2}, Yen-I Chen³, Andrea Anderloni⁴, Manuel Perez-Miranda⁵, Anthony Teoh⁶, Alessandro Repici^{1,2} (¹Rozzano, ²Pieve Emanuele, ³Montreal - CDN, ⁴Pavia⁵Valladolid - E, ⁶Hong Kong - RCP)
- 11:20** EUS guided gallbladder drainage in Acute disrupted cholecystitis with a capsulated fluid collection: a multicenter retrospective experience
Gianluca Franchellucci¹, Marco Spadaccini¹, Francesco Auriemma², Alessandro Fugazza¹, Andrea Lisotti³, Andrea Anderloni⁴, Davide Scalvini⁴, Serena Stigliano⁵, Francesco Maria Di Matteo⁵, Giuseppe Dell'Anna⁶, Gianfranco Donatelli⁷, Jong Ho Moon⁸, Il Sang Shin⁸, Cecilia Binda⁹, Carlo Fabbri⁹, Massimiliano Mutignani¹⁰, Edoardo Forti¹⁰, Camilla Gallo¹⁰, Iliaria Tarantino¹¹, Giacomo Emanuele Maria Rizzo¹¹, Danilo Paduano², Federica Calabrese², Matteo Fiacca², Carmine Gentile², Eleonora Solida², Valentina Baldaccini¹, Maria Margherita Massaro², Giacomo Marcozzi¹, Pietro Fusaroli³, Cesare Hassan¹, Alessandro Repici¹, Benedetto Mangiavillano² (¹Rozzano, ²Castellanza, ³Imola, ⁴Pavia, ⁵Roma, ⁶Milan, ⁷Paris - F, ⁸Bucheon - KOR, ⁹Forli, ¹⁰Milan, ¹¹Palermo)
- 11:30** Trends and outcomes of EUS-guided hepaticogastrostomy (EUS-HGS) in a retrospective multicenter Italian study
Marco Spadaccini¹, Miriana Mercurio¹, Edoardo Forti², Cecilia Binda³, Andrea Lisotti⁴, Edoardo Troncone⁵, Aurelio Mauro⁶, Matteo Colombo¹, Camilla Gallo², Graziella Masciangelo⁴, Chiara Coluccio³, Davide Scalvini⁶, Alessia La Mantia², Alessandro Fugazza¹, Giovanna del Vecchio Blanco⁵, Pietro Fusaroli⁴, Carlo Fabbri³, Andrea Anderloni⁶, Massimiliano Mutignani², Alessandro Repici¹ (¹Rozzano, ²Milano, ³Forli-Cesena, ⁴Imola, ⁵Roma, ⁶Pavia)

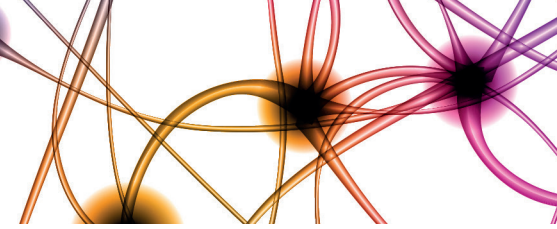

SABATO, 18 APRILE 2026

11:00-12:10 | ORANGE 1
COMUNICAZIONI ORALI 28
ENDOSCOPY AND IMAGING (cont.)

- 11:40** Optimizing outcomes of EUS-guided choledochoduodenostomy with LAMS for malignant biliary obstruction: insights from a meta-analysis of prospective studies
Marco Spadaccini^{1,2}, Yen-I Chen³, Matteo Colombo¹, Maria Margherita Massaro^{1,2}, Antonella Durante^{1,2}, Roberto Leone^{1,2}, Alessandro Fugazza¹, Giuseppe Vanella¹, Michiel Bronswijk⁴, Cesare Hassan^{1,2}, Schalk Van der Merwe⁴, Anthony Teoh⁵, Alessandro Repici^{1,2}, Roy van Wanrooji⁶
(¹Milan, ²Pieve Emanuele, ³Montreal - CDN, ⁴Leuven - B, ⁵Hong Kong - RCP, ⁶Amsterdam - NL)
- 11:50** The American Foregut Society Endoscopic Classification phenotypes the esophago-gastric junction in pathologic gastroesophageal reflux disease
Stefano Siboni, Carlo Galdino Riva, Roberta De Maron, Jiurgen Mema, Marco Sozzi, Emanuele Luigi Giuseppe Asti (*San Donato Milanese*)
- 12:00** Use of a multimodal large language model with visual transformer patching for AI-based attribution of the Mayo Endoscopic Score in colonoscopy frames of patients with ulcerative colitis:
a human-blinded diagnostic accuracy study
Antonietta Gravina, Raffaele Pellegrino, Michele Izzo, Giuseppe Imperio, Ilaria De Costanzo, Fabio Landa, Stefano Pellegrino, Alessia Lamart, Alessandro Federico (*Napoli*)

11:00-12:10 | ORANGE 2
COMUNICAZIONI ORALI 29
UPPER GI

Moderatori: Federico Barbaro (Roma), Luigi Gatta (Livorno)

- 11:00** Endoscopic prediction of Helicobacter pylori infection: a biopsy-sparing diagnostic model
Mario Capasso, Samanta Romeo, Roberto Bertè, Saverio Alicante, Antonio Cerrone, Flavio Metelli, Stefania Bertolazzi, Claudio Londoni, Guido Manfredi (Crema)
- 11:10** Reposition of salinomycin: evaluation of its cell death promotion in gastric cancer
Simona Laurino¹, Pasqualina Laurenziello¹, Margherita Luongo¹, Francesca Lospinoso Severini¹, Giovanni Calice¹, Ottavia Bartolo¹, Mario Ciuffi¹, Geppino Falco², Carlo Calabrese¹, Sabino Russi¹ (¹Rionero in Vulture, ²Naples)
- 11:20** Comparable outcomes after endoscopic ultrasound-guided gastroenterostomy in patients with versus without intra-abdominal carcinomatosis: a single centre study
Benedetto Neri, Dario Biasutto, Piera Melatti, Claudia Marinaccio, Serena Stigliano, Gianluca Andrisani, Nicolò Citterio, Marta Pettinelli, Giulia Parisi, Roberta Rea, Margareth Martino, Monica Pandolfi, Francesco Maria Di Matteo (Roma)
- 11:30** Safety data from the RefluxStop evaluation group in 602 patients with GERD: A multi-center, real-world, observational investigation with up to 6.75 years follow-up (mean 2 years)
Davide Bona (Milano)
- 11:40** Esophageal perforation in patients with and without eosinophilic esophagitis: a single centre experience
Andrea Costantini, Michele Sacco, Federica Cucè, Marika Mandello, Jacopo Weindelmayer, Maria Bencivenga, Giovanni de Manzoni, Simone Giacopuzzi (Verona)
- 11:50** Comparative evaluation of AI systems for endoscopic detection of gastric precancerous conditions
Irene Ligato, Giorgio De Magistris, Emanuele Dilaghi, Francesco Panzuto, Edith Lahner, Bruno Annibale, Stefano Giagu, Gianluca Esposito (Roma)
- 12:00** Evaluation of a double-side neddylation pathway targeting as innovative gastric cancer therapy tailored on TP53 functional status
Simona Laurino¹, Pasqualina Laurenziello¹, Margherita Luongo¹, Francesca Lospinoso Severini¹, Claudia Sabato¹, Giovanni Calice¹, Giuseppe Patitucci¹, Giulia Vita¹, Lorenzo Vona¹, Greta Di Stefano¹, Alessio Vagliasindi¹, Geppino Falco², Carlo Calabrese¹, Sabino Russi¹ (¹Rionero in Vulture, ²Naples)

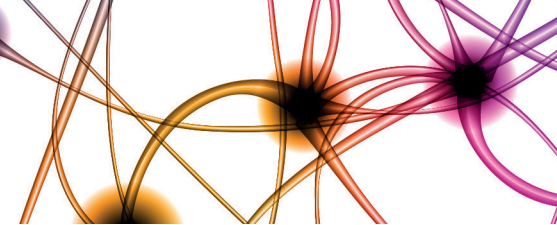

SABATO, 18 APRILE 2026

11:00-12:10 | TARRAGONA
COMUNICAZIONI ORALI 30
UPPER GI

Moderatori: Paola Da Massa Carrara (*Lucca*), Francesca Galeazzi (*Padova*)

- 11:00** Cumulative acid exposure as a clinical predictor of PPI response: a novel metric of acid burden
Mentore Ribolsi, Lorenzo Marchetti, Chiara Catamo, Laura Galdi, Marco Di Stefano, Michele Cicala (*Roma*)
- 11:10** Flip panometry frequently identifies abnormalities in patients with dysphagia and normal or inconclusive manometry guiding clinical management
Edoardo Vespa, Alberto Barchi, Antonio Ventimiglia, Marina Girelli, Sandro Passaretti, Silvio Danese (*Milano*)
- 11:20** The Lyon score and the COUGH RefluX score both predict response to PPIs in GERD patients with chronic cough
Lorenzo Marchetti, Chiara Catamo, Laura Galdi, Marco Di Stefano, Michele Cicala, Mentore Ribolsi (*Roma*)
- 11:30** Novel insights into the clinical profile and gastric neoplastic risk in autoimmune gastritis: an international multicentre study
Marco Vincenzo Lenti¹, Emanuela Miceli², Irfan Soykan³, Monika Laszkowska⁷, Marcia Cruz Correa⁵, Ken Haruma⁶, Arnoldo Riquelme⁴, Peter Malfertheiner⁸, Marino Venerito⁹, Tamara Matysiak-Budnik¹⁰, Gabriele Natalello¹, Catherine Klersy¹, Gino Roberto Corazza¹, Constanza Camargo¹¹, Antonio Di Sabatino¹ (¹Pavia, ²Ankara - TR, ³Santiago - CL, ⁴Puerto Rico - PR, ⁵Kurashiki - J, ⁶New York - USA, ⁷Munich - D, ⁸Magdeburg - D, ⁹Nantes - F, ¹⁰Rockville - USA)
- 11:40** Metabolomic analysis of noninvasive/minimally invasive biomatrices for the EoE diagnosis
Gianluca De Caro¹, Roberta Manente¹, Annabella Tramice², Debora Paris², Annalaura Iodice², Antonella Santonicola¹, Andrea Motta², Paola Iovino¹ (¹Salerno, ²Pozzuoli)
- 11:50** Diagnostic yield and clinical utility of routine biopsies during endoscopic surveillance in patients with chronic atrophic gastritis
Sophia Cingolani, Marica Vavallo, Alessandro Pellicano, Irene Ligato, Francesco Panzuto, Bruno Annibale, Edith Lahner, Gianluca Esposito (*Roma*)
- 12:00** The Pisa EoE Adaptation Questionnaire for adaptive behaviors accurately monitors histological disease activity in patients with eosinophilic esophagitis: a prospective, longitudinal study
Pierfrancesco Visaggi¹, Lorenzo Bini¹, Federico Testi¹, Irene Solinas¹, Massimo Bellini¹, Edoardo Savarino², Nicola de Bortoli¹ (¹Pisa, ²Padua)

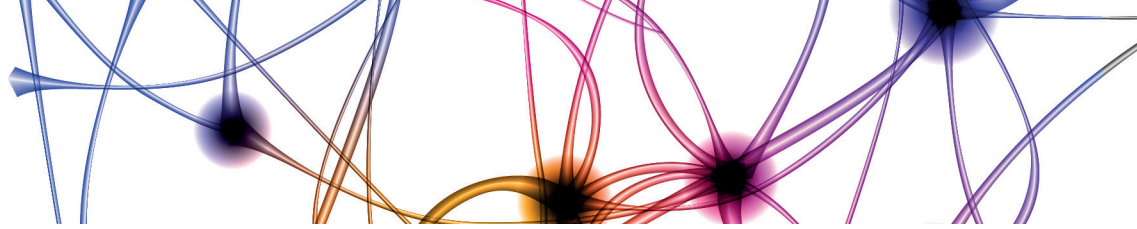

SABATO, 18 APRILE 2026

11:00-12:10 | MILASA
COMUNICAZIONI ORALI 31
LIVER

Moderatori: Domenico Alvaro (Roma), Paolo Montalto (Pescia)

- 11:00** Endoscopic ultrasound-guided hemodynamic assessment for evaluating portal hypertension in porto-sinusoidal vascular disease: a prospective observational study
Annalisa Alessandrini¹, Giuseppe Tarantino¹, Davide Palmeri², Alberto Larghi³, Maria Giovanna Danieli¹, Lucia Salvi¹, Francesco Martini¹, Alessandra Bellagamba¹, Sofia Capparuccia¹, Marco Marzioni¹, Alessandra Mandolesi¹, Antonio Benedetti¹, Francesco Santopaolo⁴ (¹Ancona, ²Riccione, ³Roma, ⁴Roma)
- 11:10** Effects of GLP1-RAs and SGLT2i on liver steatosis and fibrosis in metabolic dysfunction-associated steatotic liver disease (MASLD) with type 2 diabetes: interim analysis of an open trial
Andrea Mega¹, Chiara Turri¹, Fabio Vittadello², Luca Marzi¹, Rodolfo Sacco³, Cristina Stasi⁴, Monica Zoeschg¹, Elisabetta Lorefice⁵, Annarosa Floreani² (¹Bolzano, ²Padua, ³Foggia, ⁴Roma, ⁵Pisa)
- 11:20** Prothrombin induced by vitamin K absence-II (PIVKA-II) emerges as the strongest independent prognostic biomarker for hepatocellular carcinoma: a real-world multicenter study
Francesco Damone¹, Gian Paolo Caviglia², Piero Colombatto¹, Filippo Oliveri¹, Marta Guariglia², Gabriele Ricco¹, Silvia Gaia², Veronica Romagnoli¹, Daniela Cavallone¹, Emanuela Rolle², Patrizia Carucci², Francesco Faita¹, Ferruccio Bonino³, Maurizia Rossana Brunetto¹ (¹Pisa, ²Torino³Naples)
- 11:30** AFP and PIVKA-II monthly dynamics in HCC patients undergoing locoregional and systemic therapies: implication for an earlier identification of responders
Francesco Damone¹, Piero Colombatto¹, Gabriele Ricco¹, Filippo Oliveri¹, Veronica Romagnoli¹, Daniela Cavallone¹, Andrea Pinna¹, Giovanni Petralli¹, Ferruccio Bonino², Maurizia Rossana Brunetto¹ (¹Pisa, ²Naples)
- 11:40** Long-term cohort analysis of HBV basic core promoter, pre-core, and core region heterogeneity
Francesco Damone, Daniela Cavallone, Gabriele Ricco, Piero Colombatto, Barbara Coco, Barbara Vianello, Alessia Calì, Ferruccio Bonino, Maurizia Rossana Brunetto (Pisa)
- 11:50** Distinct cardiometabolic profiles stratify hepatocellular carcinoma (HCC) risk and trajectories in Metabolic dysfunction - Associated steatotic liver disease (MASLD) - Associated advanced fibrosis
Mario Romeo, Marcello Dallio, Fiammetta Di Nardo, Carmine Napolitano, Paolo Vaia, Claudio Basile, Antonio Scafuri, Luigi Maria Vitale, Marco Niosi, Alessandro Federico (Napoli)

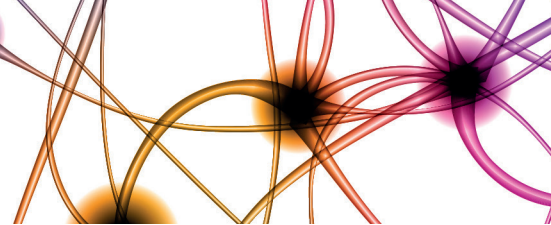

SABATO, 18 APRILE 2026

11:00-12:10 | MILASA
COMUNICAZIONI ORALI 31
LIVER (cont.)

- 12:00** Longitudinal assessment of body composition and its prognostic impact after TIPS in cirrhosis: a prospective multicenter study (NutriTIPS group).
Simone Di Cola¹, Jakub Gazda², Dario Saltini³, Giulia Polidori¹, Carolina Sorgenti⁴, Alessio Mastro⁵, Luigi Maruzzelli⁶, Federica Gentili⁴, Roberto Miraglia⁶, Lucia Lapenna¹, Silvia Nardelli¹, Stefania Gioia¹, Francesco Vizzutti⁵, Filippo Schepis³, Manuela Merli¹ (¹Roma, ²Kosice - SK, ³Modena, ⁴Terni, ⁵Firenze, ⁶Palermo)

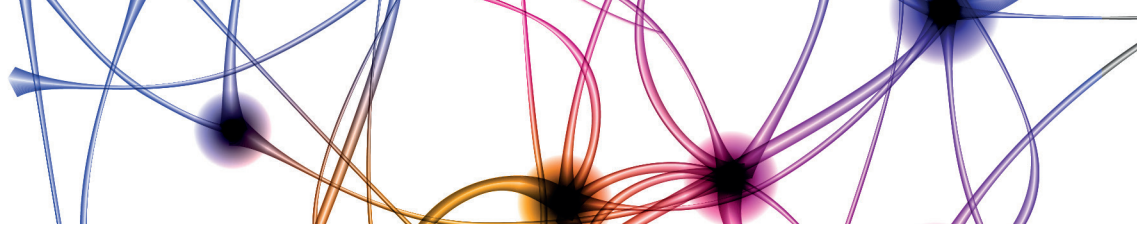

SABATO, 18 APRILE 2026

11:00-12:10 | **CESAREA**
COMUNICAZIONI ORALI 32
LIVER

Moderatori: *Andrea Galli (Firenze), Andrea Mega (Bolzano)*

- 11:00** Post-cholecystectomy syndrome impairs ultrasound visualization in non-obese viral ACLD: implications for Li-RADS-based HCC surveillance
Marcello Dallio, Marco Niosi, Mario Romeo, Fiammetta Di Nardo, Carmine Napolitano, Paolo Vaia, Giuseppina Martinelli, Claudio Basile, Luigi Maria Vitale, Alessandro Federico (Napoli)
- 11:10** Albumin as a predictor of long-term post-TIPS survival
Cristina Benedetta Molteni, Martina Lucà, Giulia Tosetti, Carolina Cicalini, Massimo Primignani, Lorenzo Argiento, Simona Stella, Pietro Lampertico (Milano)
- 11:20** Comparative evaluation of MAFLD versus MASLD diagnostic criteria for predicting de novo hepatocellular carcinoma (HCC) risk in HCV-infected individuals following sustained virological response
Fiammetta Di Nardo, Marcello Dallio, Mario Romeo, Carmine Napolitano, Paolo Vaia, Claudio Basile, Luigi Di Puerto, Luigi Maria Vitale, Marco Niosi, Alessandro Federico (Napoli)
- 11:30** Exploring the role of the c.41_40dup heterozygous UGT1A1 variant as an alternative polymorphism impacting on young-adult cryptogenic cholestasis phenotype
Fiammetta Di Nardo, Marcello Dallio, Mario Romeo, Carmine Napolitano, Mattia Indipendente, Claudio Basile, Giusy Senese, Alessia Silvestrin, Antonio Scafuri, Alessandro Federico (Napoli)
- 11:40** Prolonged intake of bicarbonate-sulfate-calcium-magnesium mineral water improves MASLD outcomes via modulation of intestinal permeability, inflammation, and oxidative stress
Mario Romeo, Carmine Napolitano, Marcello Dallio, Fiammetta Di Nardo, Paolo Vaia, Claudio Basile, Annachiara Coppola, Alessia Silvestrin, Marco Niosi, Alessandro Federico (Napoli)
- 11:50** Real-world effectiveness of seladelpar and elafibranor in patients with primary biliary cholangitis and incomplete response to ursodeoxycholic acid
Sara Cariati, Andrea Grossi, Sara Labanca, Simona Marengo, Giulia Pieri, Francesco Calabrese, Andrea Pasta, Edoardo Giovanni Giannini (Genoa)
- 12:00** Prevalence and determinants of elevated FIB-4 in adults from primary care
Michele Montori, Maria Ricci, Martina Dalla Bella, Federica Carlino, Emanuele Fiorini, Paolo Core, Paola Lodolini, Antonio Marracino, Massimiliano Luzi, Marco Giulioni, Martina Zucchi, Annalisa Pini, Rachele Deliberato, Andrea Lucarelli, Gianluca Svegliati Baroni (Ancona)

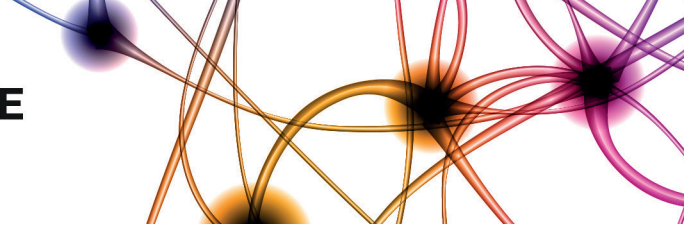

SABATO, 18 APRILE 2026

12:20-12:50 | SALA LEPTIS MAGNA

FOCUS ON

Colangioscopia e pancreatoscopia oggi: quando e come

Moderatore: Alberto Tringali (*Conegliano Veneto*)

Speaker: Milena Di Leo (*Milano*)

12:20-12:50 | SALA MASSALIA 1

TANDEM TALK

Ruolo della terapia con anti-IL23 nelle malattie infiammatorie croniche intestinali

Moderatore: Maria Carla Di Paolo (*Roma*)

Speaker: Maria Cappello (*Palermo*), Andrea Cassinotti (*Varese*)

12:20-12:50 | SALA MASSALIA 2

FOCUS ON

L'ecoendoscopia in epatologia

Moderatore: Filippo Antonini (*Ascoli Piceno*)

Speaker: Raffaele Manta (*Livorno*)

12:20-12:50 | SALA ORANGE 1

FOCUS ON

Sintomi extra-esofagei associati a reflusso gastro-esofageo.

Le nuove linee guida

Moderatore: Elisa Marabotto (*Genova*)

Speaker: Nicola De Bortoli (*Pisa*)

12:20-12:50 | SALA ORANGE 2

FOCUS ON

Ruolo dell'ecoendoscopia nelle urgenze gastroenterologiche

Moderatore: Luca De Luca (*Milano*)

Speaker: Nico Pagano (*Novara*)

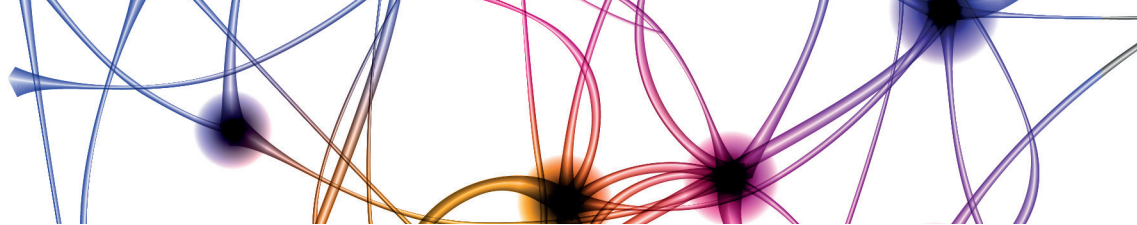

SABATO, 18 APRILE 2026

12:20-12:50 | SALA TARRAGONA

FOCUS ON

La gestione della MASH. La stratificazione dei pazienti ed il ruolo dei nuovi agenti farmacologici

Moderatore: Elisabetta Bugianesi (*Torino*)

Speaker: Salvatore Petta (*Palermo*)

12:20-12:50 | SALA MILASA

FOCUS ON

Alimenti ultraprocesati: quale impatto in gastroenterologia

Moderatore: Antonella Diamanti (*Roma*)

Speaker: Chiara Maria Trovato (*Roma*)

12:20-12:50 | SALA CESAREA

FOCUS ON

Come predire il cancro del colon retto

Moderatore: Lorenzo Fuccio (*Bologna*)

Speaker: Leonardo Frazzoni (*Rimini*)

13:00-13:30 | SALA LEPTIS MAGNA

CONCLUSIONE E PREMIAZIONE BEST COMMUNICATIONS

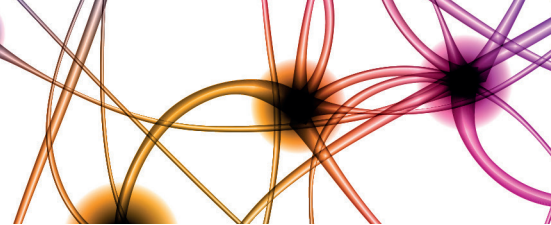

POSTERS

TOTEM 1

- P001** Low-volume polyethylene glycol for bowel preparation in hospitalized adults: a multicenter randomized trial
Leonardo Frazzoni¹, Paola Cesaro², Franco Radaelli³, Carlo Fabbri⁴, Simona Guglielmo⁵, Alessandro Mussetto⁶, Mauro Manno⁷, Cecilia Lina Pugliano², Francesco Segatta³, Edoardo Pezzuto², Emanuel Raschi⁸, Antonio Facciorusso⁹, Cesare Hassan¹⁰, Cristiano Spada¹¹, Lorenzo Fuccio⁸ (¹Rimini, ²Brescia, ³Como, ⁴Forli, ⁵Imola, ⁶Ravenna, ⁷Modena, ⁸Bologna, ⁹Lecce, ¹⁰Rozzano, ¹¹Roma)
- P002** Diagnostic performance of a deep learning-based tool for the detection and staging of rectal cancers on endoscopic ultrasound examinations: a pilot study
Amedeo Montale, Marco Valvano, Andrea Ghezzi, Nicola Panvini, Marco Magliocco, Alice Fantazzini, Mariangela Rutigliani, Massimo Oppezzi, Gianpiero Stefanelli, Maria Chiara Campanale, Lucio Molini, Francesco Paparo (Genova)
- P003** Diagnostic performance of artificial intelligence versus endoscopists in the early detection of gastric cancer: a systematic review and meta-analysis
Damiano Salvato, Alfredo Carrato, Pietro Schettino, Annachiara de Conte, Riccardo Marmo (Polla)
- P004** When good is not good enough: superiority of excellent over good bowel preparation for proximal serrated polyp detection in a FIT-based screening cohort
Stefano Fantasia¹, Stefano Kayali¹, Pablo Cortegoso Valdivia¹, Stefano Andreotti¹, Daniele Macchi¹, Giorgio Nervi¹, Nico Pagano², Luigi Andrea Giuseppe Laghi¹ (¹Parma, ³Novara)
- P005** Is IBS a food allergy? Confocal laser endomicroscopy findings in patients with IBS: a narrative review
Francesco Pavan, Andrea Costantino, Gian Eugenio Tontini, Luca Elli, Nicola Siragusa, Giovanni Lasagni, Marco Dubini, Alice Scricciolo, Maurizio Vecchi (Milano)
- P006** EUS-guided coil embolization for primary prophylaxis of high-risk gastric varices in cirrhotic patients: the experience of Ancona (Italy)
Maritalia Simone, Lucia Salvi, Francesco Martini, Annalisa Alessandrini, Martina Dalla Bella, Marco Marzoni, Antonio Benedetti, Elisabetta Cerutti, Emanuele Tomarelli, Paolo Cerchiara, Giuseppe Tarantino (Ancona)
- P007** Double-balloon enteroscopy assisted by a third magnetic balloon anchoring system: a preliminary case series
Paolo Minerba, Giacomo Rossi, Cesare Rosa, Michela Ilaria Parzanese, Elia Fracas, Costanza Alvisi (Pavia)

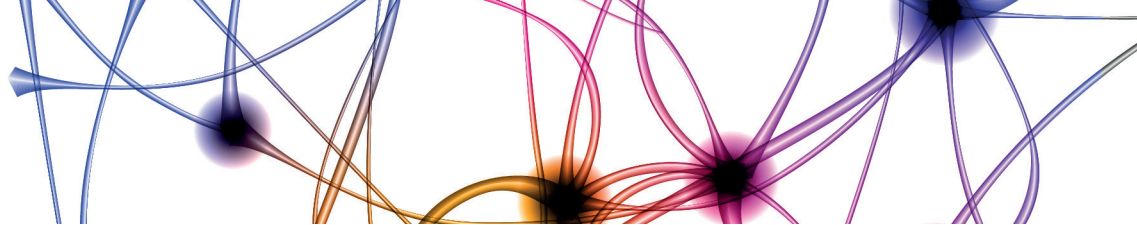

POSTERS

- P008** Predictors of suboptimal bowel preparation in patients with inflammatory bowel diseases undergoing colonoscopy: preliminary results from the National Multicentric IBD-WIN-COLON Study
Raffaele Pellegrino¹, Giovanni Monteleone², Irene Marafini², Caterina Mucherino³, Giovanna Palladino³, Pietro Capone⁴, Giuliana Vespere¹, Silvia Sedda¹, Livio Bonacci¹, Fabiana Castiglione¹, Francesco Calabrese⁵, Antonella Santonicola⁶, Raffaele Macchiarelli⁷, Alessandro Federico¹, Antonietta Gravina¹ (¹Naples, ²Roma, ³Caserta, ⁴Torre del Greco, ⁵Genoa, ⁶Salerno, ⁷Siena)
- P009** Strain ratio and strain histogram EUS-guided elastography in pancreatic adenocarcinoma and pancreatic neuroendocrine tumors: a pilot single-center comparative study
Matteo Marasco, Marianna Signoretti, Riccardo Di Pangrazio, Gianluca Esposito, Maria Rinzivillo, Bruno Annibale, Francesco Panzuto (Roma)
- P010** Real-world practices and barriers in ESD training: a worldwide comprehensive survey
Giulio Calabrese¹, Marcello Maida², Shaimaa Elkholy³, Manol Jovani⁴, David Tate⁵, Hugo Uchima⁶, Yohei Minato⁷, Partha Pal⁸, Rui Morais⁹, Torsten Beyna¹⁰, Jeremie Jacques¹¹, Sandro Sferrazza¹² (¹Naples, ²Enna, ³Giza - ET, ⁴Miami - USA, ⁵Ghent - B, ⁶Badalone - E, ⁷Tokyo - J, ⁸Telangana - IND, ⁹Porto - P, ¹⁰Dusseldorf - D, ¹¹Limoges - F, ¹²Palermo)
- P011** Long terms outcomes after endoscopic papillary large-balloon dilation compared to non-large balloon dilation for common bile duct stones: the WIDE-2 multicenter propensity score-matched cohort study
Aurelio Mauro¹, Daniele Alfieri^{1,2}, Davide Scalvini^{1,2}, Giuseppe Vanella³, Marco Spadaccini³, Vincenzo Occhipinti⁴, Cecilia Binda⁵, Germana De Nucci⁶, Andrea Lisotti⁷, Debora Berretti⁸, Roberto Grassia⁹, Stefano Mazza¹, Ilaria Tarantino¹⁰, Carlo Fabbri⁶, Andrea Anderloni^{1,2} (¹Pavia, ²Helsinki -FIN, ³Milano, ⁴Bergamo, ⁵Forli, ⁶Garbagnate Milanese, ⁷Imola, ⁸Udine, ⁹Cremona, ¹⁰Palermo)
- P012** Tolerability of sedation with remimazolam versus midazolam in outpatients undergoing upper GI or biliopancreatic endoscopic ultrasound in a non-anesthesiologist setting: preliminary results of a prospective observational study (REM-EUS Study)
Tommaso Pessarelli¹, Roberta Ciccia², Alberta De Monti¹, Michela Pagliarulo¹, Alessandra Piagnani¹, Irene Maria Bambina Bergna¹, Cinzia Boemo¹, Cristina Marfinati Hervoso¹, Marta La Milia¹, Salvatore Alongi¹, Arnaldo Amato¹ (¹Lecco, ²Palermo)

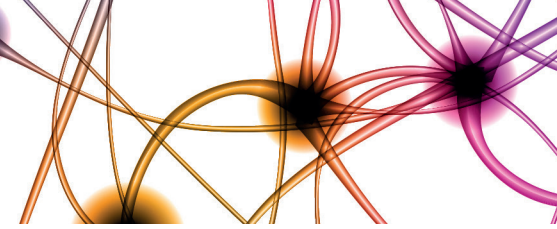

POSTERS

- P013** Performance of different approaches to difficult biliary cannulation in endoscopic retrograde cholangiopancreatography: a systematic review and network meta-analysis
Giuseppe Dell'Anna¹, Stefano Francesco Crinò², Lorenzo Fuccio³, Marcello Maida⁴, Christian Cotsoglou⁵, Marco Dinelli⁵, Ivo Boskoski⁶, Jorge D Machicado⁷, Jayanta Samanta⁸, Jahnvi Dhar⁸, Elisa Stasi⁹, Armando Dell'Anna⁹, Marcello Spampinato⁹, Gianfranco Donatelli¹⁰, Antonio Facciorusso¹¹ (¹Paris - F, ²Verona, ³Bologna, ⁴Enna, ⁵Monza, ⁶Roma, ⁷Ann Arbor - USA, ⁸Chandigarh - IND, ⁹Lecce, Italy; ¹⁰Lecce)
- P014** Learning curve of junior endoscopists in EUS-guided hepaticogastrostomy with a dedicated stent: a prospective analysis
Giuseppe Vanella¹, Giuseppe Marzocca¹, Rosa Claudia Stasio^{1 2}, Rukaia Barà¹, Patrick Maisonneuve¹, Francesco Frigo^{1 2}, Roberto Leone¹, Gaetano Lauri¹, Ruggero Ponz de Leon Pisani¹, Gabriele Capurso¹, Paolo Giorgio Arcidiacono¹ (¹Milano, ²Torino)
- P015** Rectal endoscopic knife-assisted full-thickness resection: feasibility and safety results from an international multicenter cohort
Andrea Sorge¹, Maria Eva Argenziano¹, George Tribonias³, Maurizio Spandre², Shaimaa Elkholy⁴, Sandro Sferrazza⁵, Edward J. Despott⁷, Lynn K. Debels⁷, Pieter Jan Poortmans¹, Alessandro Repici⁶, Sultan Mahmood⁸, Mohamad A. Al-Haddad⁹, Enrique Rodriguez de Santiago¹⁰, Barbara Bastiaansen¹¹, David Tate¹ (¹Ghent - B, ²Torino, ³Athens - GR, ⁴Cairo - ET, ⁵Palermo, ⁶Milano, ⁷London - UK, ⁸Pittsburgh - USA, ⁹IndiaNapless - USA, ¹⁰Madrid - E, ¹¹Amsterdam - NL)
- P016** EUS-guided gastroenterostomy as a first-line treatment for malignant and benign gastric outlet obstruction: an international multicenter study
Filippo Antonini¹, Matteo Marasco², Claudio Zulli³, Vincenzo Occhipinti⁴, Salvatore Greco⁴, Carmela Abbatiello³, Tawfik Khouri⁵, Wisam Sbeit⁵, Tiziana Buono¹, Durante Donnarumma¹, Domenico Galasso⁶ (¹Ascoli Piceno, ²Viterbo, ³Mercato San Severino, ⁴Bergamo, ⁵Nahariya - IL, ⁶Rennaz - CH)
- P017** Submucosal injection of rectal lesions followed by timed MRI: a technique to identify the submucosal plane and more accurately assess depth of invasion
Camille Boustani¹, Simone Dibitetto², Roberto de Sire², Davide Massimi², Ludovico Alfarone², Antonio Capogreco², Roberta Maselli², Cesare Hassan², Alessandro Repici² (¹Washington - USA, ²Rozzano)
- P018** Endoscopic drainage of splenic abscess using lumen-apposing metal stent: case report and systematic literature review
Yiftach Shoal, Roberta Locatelli, Chiara Arnoldi, Cristina Monteduro, Paolo Biancheri, Elia Armellini (Seriata)

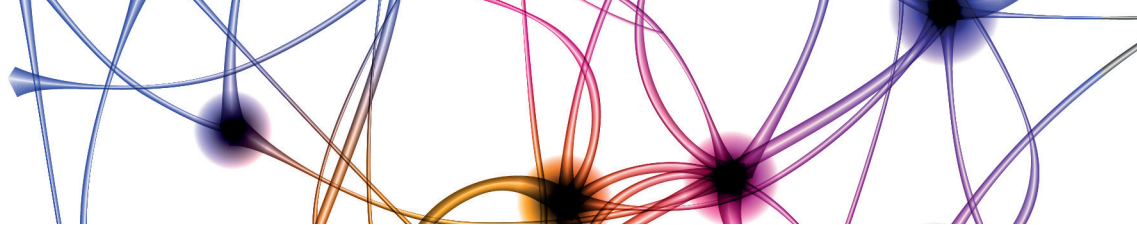

POSTERS

TOTEM 2

- P019** Let's pop some bubbles
Elisa Tabbone^{1 2}, Nicola Olivari², Daniele Salvi², Paola Cesaro² (¹Roma, ²Brescia)
- P020** Sessile serrated polyps syndrome in Northern Italy: epidemiological, clinical, and histopathological characterization from a high-volume endoscopy center
Cristian Santus^{1 2}, Nicola Olivari¹, Daniele Salvi¹, Carla Treppiccione^{1 3}, Marco Ungari⁴, Paola Cesaro¹ (¹Brescia, ²Cagliari, ³Roma, ⁴Brescia)
- P021** Changing landscape of endoscopic submucosal dissection (ESD) in a tertiary center in Northern Italy
Sofia Ridolfo¹, Enrico Ganguzza², Maria Mangano¹, Pietro Gambitta¹ (¹Legnano, ²Milano)
- P022** Endoscopic ultrasound-guided gallbladder drainage with lumen-apposing metal stent vs laparoscopic cholecystectomy in frail elderly patients with acute cholecystitis: a retrospective cohort study
Paolo Biancheri, Yiftach Shoval, Antonio Costanzo, Roberta Locatelli, Giovanni D'Addazio, Paola Cosimo, Elia Armellini (*Seriate*)
- P023** Combining prophylactic vessel coagulation with complete defect closure to prevent delayed bleeding after colorectal endoscopic submucosal dissection: a multicenter propensity score matching study
Roberto de Sire, Antonio Capogreco, Davide Massimi, Ludovico Alfarone, Vincenzo Vadalà, Francesco Minini, Diletta De Deo, Simone Dibitto, Marco Spadaccini, Cesare Hassan, Alessandro Repici, Roberta Maselli (*Rozzano*)
- P024** Moderate sedation for same-session EUS-ERCP and therapeutic EUS is feasible and safe in pancreaticobiliary diseases management: a prospective observational study
Alessandro Bruno¹, Paolo Biamonte², Pavlos Lagoussis², Jacopo Fanizza², Sofia Cinque², Miriam Bottani², Francesco Mandarino¹, Emanuele Luigi Giuseppe Asti², Silvio Danese^{1 2}, Vito Annese^{1 2}, Giuseppe Dell'Anna^{1 2} (¹Milano, ²San Donato Milanese)
- P025** The role of detective flow imaging - Endoscopic ultrasound in the characterization of unexplained biliary strictures: a retrospective study
Leila Babaiyan Ghamsari, Riccardo Di Pangrazio, Gianluca Esposito, Francesco Panzuto, Bruno Annibale, Marianna Signoretti (*Roma*)
- P026** Endoscopic plastic multistenting for post-transplant biliary anastomotic strictures: eight-year incidence, outcomes, and predictors of endoscopic failure in a high-volume center
Marco Michelon¹, Paolo Cantu¹, Clara Dibenedetto¹, Michele Sagasta¹, Nicoletta Nandi², Emanuele Dabizzi¹, Anna Maria Ierardi¹, Pierpaolo Biondetti¹, Roberto Penagini¹, Chiara Masellis¹, Maurizio Vecchi¹, Lucio Caccamo¹, Cristiano Quintini¹, Gian Eugenio Tontini¹ (¹Milano, ²Sheffield - UK)

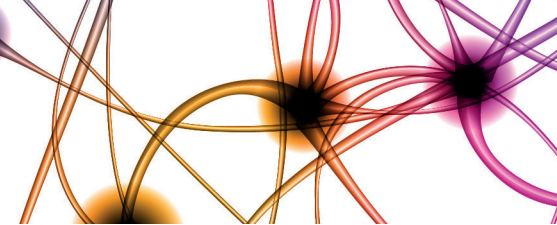

POSTERS

- P027** Effectiveness of empirical dilation for persistent symptoms in eosinophilic esophagitis despite histological remission
Laura Cini, Giovanni Aldinio, Marina Coletta, Beatrice Marinoni, Nicola Siragusa, Agostino Cosenza, Maurizio Vecchi, Roberto Penagini (Milano)
- P028** From incidental finding to diagnosis: EUS-FNB identifies a rare CoGNET
Giulia Palumbo, Giulia Tripodi, Fabrizio Termite, Ivo Boskoski, Andrea Tringali, Loredana Gualtieri, Sara Sofia De Lucia, Enrico Celestino Nista, Giovanni Cammarota, Antonio Gasbarrini, Cristiano Spada, Gianenrico Rizzatti (Roma)
- P029** Texture and color enhancement imaging (TXI) versus high-definition white light imaging for detection of colorectal lesions during colonoscopy: a systematic review and meta-analysis
Davide Scalvini¹, Stiliano Maimaris¹, Giulio Antonelli², Alessandro Cappellini¹, Michele Dota¹, Simona Agazzi¹, Aurelio Mauro¹, Stefano Mazza¹, Antonio Di Sabatino¹, Federico Biagi¹, Cesare Hassan^{3,4}, Alessandro Repici^{3,4}, Andrea Anderloni¹ (¹Pavia, ²Roma, ³Rozzano, ⁴Milano)
- P030** Diagnostic yield and usefulness of terminal ileal intubation in asymptomatic patients undergoing colonoscopy for colorectal cancer screening or post-polypectomy surveillance: a systematic review and meta-analysis
Davide Scalvini¹, Stiliano Maimaris¹, Alessandro Cappellini¹, Francesca Lusetti^{4,2}, Claudia Delogu¹, Michele Puricelli^{1,2}, Aurelio Mauro¹, Marco Spadaccini^{3,4}, Annalisa Schieppatti³, Marco Vincenzo Lenti¹, Antonio Di Sabatino¹, Federico Biagi¹, Lorenzo Fuccio⁵, Alessandro Repici^{3,4}, Andrea Anderloni¹ (¹Pavia, ²Rho, ³Rozzano, ⁴Milano, ⁵Bologna)
- P031** Advancing in ERCP: the slim duodenoscope as a cornerstone for challenging anatomies - Insights from an Italian multicenter prospective study
Fabrizio Termite¹, Sara Sofia De Lucia¹, Silvia Cocca², Vincenzo Perri¹, Valentina Boarino², Helga Bertani², Ivo Boskoski¹, Pietro Familiari¹, Vincenzo Bove¹, Rosario Landi¹, Gianenrico Rizzatti¹, Cristiano Spada¹, Rita Conigliaro², Andrea Tringali¹ (¹Roma, ²Modena)
- P032** Training in endoscopic retrograde cholangio-pancreatography (ERCP): preliminary data from an E-survey amongst young Italian endoscopists
Danilo Paduano¹, Pasquale Apolito², Federica Borrelli De Andreis³, Leonardo Frazzoni⁴, Marina La Marca⁴, Marco Valvano⁵, Roberto De Sire⁶, Angelo Bruni², Giulio Calabrese⁷, Loris Riccardo Lopetuso³, Carlo Petruzzellis⁸ (¹Castellanza, ²Bologna, ³Roma, ⁴Rimini, ⁵Genova, ⁶Rozzano, ⁷Naples, ⁸Catania)
- P033** Spray coagulation reduces bleeding and improves efficiency during endoscopic submucosal dissection compared with swift coagulation mode: the SPRAY study
Andrea Sorge¹, Maria Eva Argenziano¹, Lorenzo Ferrando², Michele Montori^{1,3}, Fakhirah Badrulhisham¹, Tamas Tornai^{1,4}, Monod Adam¹, Pieter Jan Poortmans¹, Lynn K Debels¹, Lobke Desomer¹, David Tate¹ (¹Ghent - B, ²Genoa, ³Ancona, ⁴Budapest - H)

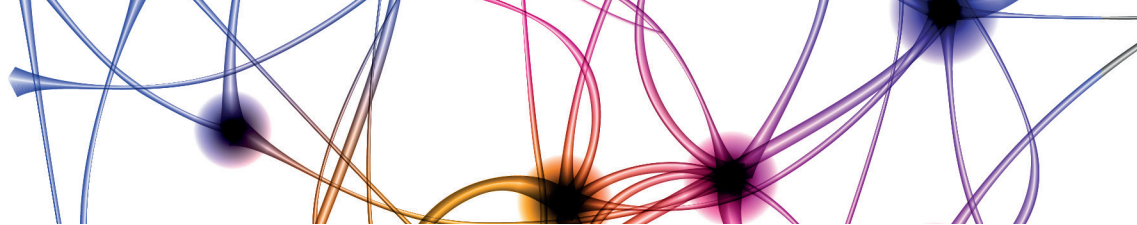

POSTERS

- P034** Comparison of techniques and stents for endoscopic ultrasonography-guided gastroenterostomy: a systematic review and meta-analysis
Raffaele Manta¹, Angelo Zullo², Vincenzo De Francesco³, Luigi Gatta⁴
(¹Livorno, ²Roma, ³Foggia, ⁴Viareggio)
- P035** Endoscopic management of post-bariatric fistulas with the use of double layer stents: a retrospective study with long-term outcomes
Marta Andreozzi, Alessandro Fugazza, Gianluca Franchellucci, Alessandro De Marco, Matteo Colombo, Maria Terrin, Marco Spadaccini, Roberta Maselli, Cesare Hassan, Alessandro Repici (Rozzano)
- P036** Diagnostic yield of cholangioscopy for indeterminate biliary strictures: a retrospective analysis
Marco Di Marco, Gianpiero Lisai, Giulia Semprini, Marina La Marca, Maria Luisa Bianchi, Angelo De Padova, Leonardo Frazzoni (Rimini)

TOTEM 3

- P037** Reference range of pancreatic strain histograms using endoscopic ultrasound elastography in healthy subjects and chronic pancreatitis
Carmen Laurenza¹, Nunzio Zignani², Biagio Elvo¹, Luca Pignata¹, Francesco Frigo¹, Imma Di Luna¹, Sara Soro¹, Dario Dagani³, Andrea Drago¹, Roberto Grassia¹ (¹Cremona, ²Milano, ³Pavia)
- P038** EUS-guided choledocoduodenostomy vs. hepaticogastrostomy in case of concomitant gastric outlet obstruction treated by EUS-guided gastroenterostomy: a systematic review and meta-analysis
Marco Spadaccini¹, Yen-I Chen², Roberto Leone¹, Antonella Durante¹, Maria Margherita Massaro¹, Giuseppe Vanella³, Matteo Colombo¹, Carlo Fabbri⁴, Shannon Melissa Chan⁵, Alessandro Fugazza¹, Roberto de Sire¹, Maria Terrin¹, Jeremie Albouys⁶, Silvia Carrara¹, Jeremie Jacques^{2,6}, Daryl Ramai⁷, Andrea Anderloni⁸, Cesare Hassan¹, Paolo Giorgio Arcidiacono³, Anthony Teoh⁵, Alessandro Repici¹ (¹Rozzano, ²Montreal - CDN, ³Milano, ⁴Bologna, ⁵Hong Kong - RCP, ⁶Limoges - F, ⁷Massachusetts - USA, ⁸Pavia)
- P039** Prophylactic clipping after endoscopic resection of large colorectal polyps: systematic review and meta-analysis of randomized controlled trials
Ludovico Alfarone, Marco Spadaccini, Matteo Spertino, Antonio Capogreco, Davide Massimi, Roberto de Sire, Roberta Maselli, Cesare Hassan, Alessandro Repici (Rozzano)
- P040** Pre-papillectomy CE-EUS and ERCP accordance rate of ampullary adenomas endoscopic resectability: a blind prospective pilot study
Pietro Loris Marmo¹, Camilla Gallo², Edoardo Forti², Francesco Pugliese², Lorenzo Dioscoridi², Marcello Cintolo², Giulia Bonato², Marianna Bravo², Andrea Palermo², Marta Stegagnini², Alessia La Mantia², Massimiliano Mutignani² (¹Terni, ²Milano)

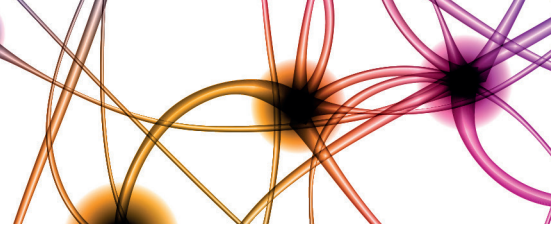

POSTERS

- P041** Endoscopic ultrasound-guided gastroenterostomy to treat patients with benign gastric outlet obstruction: a multicenter series
Andrea Sostilio¹, Helga Bertani², Andrea Lisotti³, Mariano Sica⁴, Claudio Zulli⁴, Santi Mangiafico⁵, Vincenzo Giorgio Mirante⁶, Carmelo Barbera⁷, Giulio Donato⁸, Emanuele Dabizzi⁹, Luca De Luca¹⁰, Angelo Zullo¹¹, Pietro Fusaroli³, Rita Conigliaro², Nico Pagano⁸, Claudio De Angelis¹², Matteo Piciocchi¹³, Raffaele Manta¹ (¹Livorno, ²Baggiovara, ³Imola, ⁴Mercato San Severino, ⁵Catania, ⁶Verona, ⁷Teramo, ⁸Novara, ⁹Milano, ¹⁰Milano, ¹¹Roma, ¹²Torino, ¹³Terni)
- P042** EUS-guided biliary drainage in malignant distal biliary obstruction: a national survey to identify barriers of technology implementation
Germana de Nucci¹, Debora Berretti², Tommaso Gabbani³, Roberto Bertè⁴, Andrea Lisotti⁵, Benedetta Toro⁶, Matteo Tacelli¹, Dario Gambaccini⁷, Luca Barresi⁸ (¹Milano, ²Udine, ³Carpi, ⁴Crema, ⁵Imola, ⁶Massa Carrara, ⁷Pisa, ⁸Palermo)
- P043** Gastric pH changes after sleeve gastrectomy and Roux-en-Y Gastric Bypass: first results of a tertiary referral center
Lorenzo Dioscoridi, Valerio Girardi, Angelo Salerno, Massimiliano Mutignani (Milano)
- P044** Ecoendoscopic and histological characterisation of non-metastatic solid pancreatic lesions in young patients and in patients with incidental diagnosis
Maria Vittoria Galli¹, Nicolò De Pretis¹, Silvia Mora¹, Martina Muretti¹, Claudia Paredes Fernández¹, Luigi Martinelli², William Mantovani², Stefano Francesco Crinò¹, Maria Cristina Conti Bellocchi¹, Luca Frulloni¹ (¹Verona, ²Trento)
- P045** Proposal of a novel endoscopic classification for assessing laparoscopic fundoplication based on clinical and functional testing
Roberta De Maron, Stefano Siboni, Carlo Galdino Riva, Marco Sozzi, Emanuele Luigi Giuseppe Asti (San Donato Milanese)
- P046** Premedication for improving visibility during esophagogastroduodenoscopy: a single center randomized controlled trial
Paola Meneghel, Elisabetta Dal Pont, Nunzia Russo, Anna Giacomini, Ilaria Bortoluzzi, Ermenegildo Galliani, Marco Alonge, Bastianello Germanà (Belluno)
- P047** Underwater versus conventional peroral endoscopic myotomy: a single-centre comparative experience
Michele Dota^{1, 2}, Angelo Bruni², Stiliano Maimaris¹, Liboria Laterza², Daniele Mandolesi², Chiara Castellana², Roberta Maselli³, Francesco Azzolini⁴, Giovanni Barbara³, Paolo Cecinato² (¹Pavia, ²Bologna, ³Rozzano, ⁴Milano)

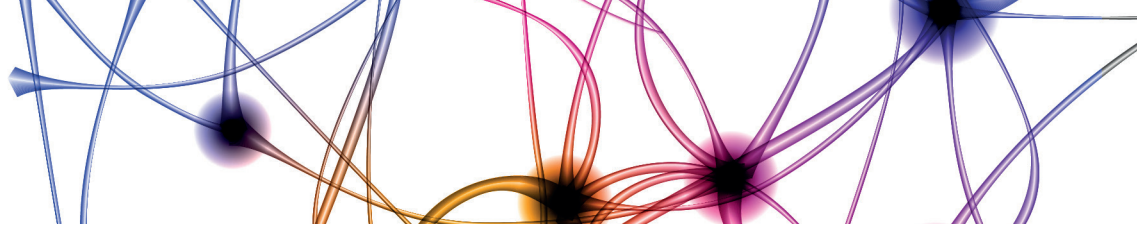

POSTERS

- P048** Impact of preconception counseling on pregnancy outcomes in inflammatory bowel disease
 Davide Giuseppe Ribaldone, Eleonora Piva, Arianna Gherardi, Elisabetta Cantanna, Carlo Maria Carmazzi, Marta Venero (Torino)
- P049** Bidirectional relationship between primary sclerosing cholangitis (PSC) and inflammatory bowel disease (IBD): a retrospective multicentric Sicilian study
 Livia Maria Amato, Grazia Pennisi, Gabriele Di Maria, Chiara Antoci, Fabrizio Bronte, Arianna Sferruzza, Antonino Caserta, Anna Viola, Scrivo Barbara, Fabio Macaluso, Vincenza Calvaruso, Calogero Cammà, Maria Cappello (Palermo)
- P050** Optimizing malnutrition risk detection in inflammatory bowel disease: a longitudinal analysis of serial nutritional screening tools
 Agnese Favale^{1,2}, Valentina Orrù¹, Federica Olla^{1,2}, Raffaella Piras^{1,2}, Francesca Onnis^{1,2}, Ivan Ibba², Mauro Demurtas², Angelo Italia², Massimo Claudio Fantini^{1,2}, Sara Onali^{1,2} (¹Cagliari, ²Monserrato)
- P051** Fatigue negatively impacts sexual function in remission-phase Inflammatory bowel disease, regardless of sex and subtype
 Costantino Sgamato, Carmen Ambrosio, Giovanni Zerella, Aurora Torriero, Marco Monaco, Carmine Rea, Gerardo Nardone, Debora Compare (Napoli)
- P052** Risk of relapse and retreatment success after vedolizumab discontinuation in patients with IBD in long-standing remission: a retrospective study from the Italian Group for the study of Inflammatory Bowel Disease (IG-IBD)
 Gabriele Dragoni¹, Tommaso Innocenti¹, Stefano Festa², Carla Felice^{3,4}, Fernando Rizzello⁵, Anna Viola⁶, Flavia Baccini², Paola Balestrieri², Daniela Pugliese², Marco Mattana², Francesco Cocomazzi⁷, Edoardo Savarino⁸, Federica Zappia⁹, Alba Panarese¹⁰, Massimo Claudio Fantini¹¹ (¹Firenze, ²Roma, ³Treviso, ⁴Padua, ⁵Bologna, ⁶Messina, ⁷San Giovanni Rotondo, ⁸Padua, ⁹Reggio Emilia, ¹⁰Taranto, ¹¹Cagliari)
- P053** A chronic model of experimental ibd reveals sarcopenia and long-term motor dysfunction
 Sara Troisi¹, Letizia Masi¹, Valentina Petito¹, Barbara Rondinone¹, Sonia Distante¹, Cesare Pane², Loris Riccardo Lopetuso², Antonio Gasbarrini^{1,2}, Franco Scaldaferrì^{1,2} (¹Roma, ²Chieti)
- P054** Enhancing early diagnosis and differential assessment of ibd-related spondylarthritis through a multidisciplinary strategy: findings from a cross-sectional study
 Raffaella Piras^{1,2}, Alberto Floris^{1,2}, Agnese Favale^{1,2}, Leonardo Sichi^{1,2}, Marcella Falconi^{1,2}, Federica Olla^{1,2}, Andrea Pace^{1,2}, Francesca Onnis^{1,2}, Maria Maddalena Angioni^{1,2}, Angelo Italia^{1,2}, Massimo Claudio Fantini^{1,2}, Alberto Cauli^{1,2}, Sara Onali^{1,2} (¹Cagliari, ²Monserrato)

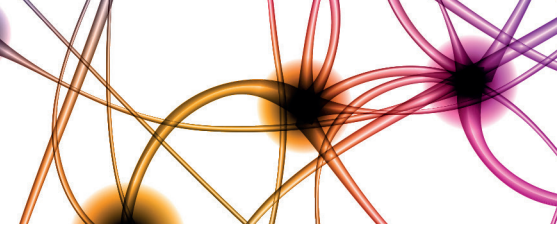

POSTERS

TOTEM 4

- P055** Evaluation of cardiovascular disease risk factors in patients with inflammatory bowel disease: results from a multicenter Italian study on > 1,200 patients
Francesca Maria Di Giorgio¹, Edoardo Carboni¹, Emanuele Bracciamà², Carla Cafasso¹, Daniele Simondi³, Alessandro Adriani⁴, Michela Mangia⁵, Silvia Saettone⁶, Chiara Penati⁷, Giorgia Bodini⁸, Giovanni Comi⁹, Stefania Reggiani¹, Sabina Martini¹⁰, Anna Maria Serra¹¹, Saeed Sani¹ (¹Torino, ²Palermo, ³Cuneo, ⁴Asti, ⁵Ivrea, ⁶Novara, ⁷Aosta, ⁸Genova, ⁹Borgomanero, ¹⁰Verduno, ¹¹Rivoli)
- P056** Real-world effectiveness of first-line biologic therapies in biologic-naïve patients with ulcerative colitis
Cristina Bezzio^{1,2}, Federica Furfaro¹, Giuseppe Privitera¹, Silvia Ferretti¹, Giulia Migliorisi¹, Giulia Scardino³, Alessandro Quadarella⁴, Stefania Orlando⁵, Simone Saibeni⁶, Irene Maria Bambina Bergna⁷, Rosanna Cannatelli¹, Chiara Viganò⁸, Silvio Danese¹, Alessandro Armuzzi^{1,2} (¹Milano, ²Pieve Emanuele, ³Como, ⁴Brescia, ⁵Bergamo, ⁶Rho, ⁷Lecco, ⁸Monza)
- P057** Patient engagement improves bowel preparation in IBD: a prospective study
Francesco Savino, Antonella Contaldo, Mariabeatrice Principi (Bari)
- P058** Ultrasound assessment of intestinal fibrosis in stricturing Crohn's disease: a retrospective study with histopathological correlation
Veronica Pardi, Linda Ceccarelli, Angelo Ricchiuti, Giovanni Baiano Svizzero, Chiara Comparato, Pietro Fè, Ilaria Di Rella, Alessia Gargani, Christian Lambiase, Maria Gloria Mumolo, Carlo Maria Neri, Nicola de Bortoli, Massimo Bellini, Matteo Franceschi, Francesco Costa (Pisa)
- P059** Exploring the feasibility and usefulness of generative AI in clinical decision-making by gastroenterology residents
Cristiano Pagnini¹, Linda Ceccarelli², Maria Carla Di Paolo¹, Francesco Ferrara³, Chiara Castellana³, Stefano Landi³, Giammarco Mocci⁴, Roberto Vassallo⁵, Paolo Usai Satta⁴, Massimo Bellini² (¹Roma, ²Pisa, ³Bologna, ⁴Cagliari, ⁵Palermo)
- P060** Liver health in IBD: more metabolic, less inflammatory
Francesco Ridolfi, Mariaelena Serio, Stefania Maltoni, Chiara Scorzoni, Alessio Ortolani, Amalia Graziosi, Giorgia Falcioni, Antonella Scarcelli (Pesaro Fano)
- P061** Severe autoimmune hemolytic anemia in quiescent ulcerative colitis during optimized vedolizumab therapy: a case report
Alessandra Carella, Carlo Settanni, Luigi Daretti, Giammarco Fava (Ancona)

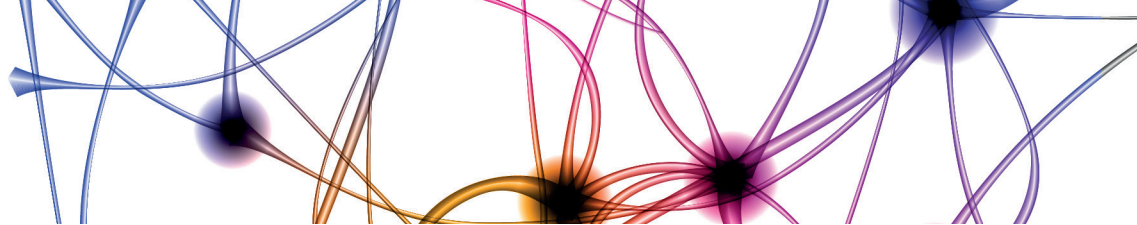

POSTERS

- P062** Long-term effectiveness and safety of subcutaneous infliximab in IBD: a real-world retrospective analysis from a single Italian center
Marco Murgiano, Flavio Fiaccavento, Fabio Cascella, Simone Parello, Federica Di Vincenzo, Angelo Del Gaudio, Pierluigi Puca, Antonio Gasbarrini, Loris Riccardo Lopetuso, Lucrezia Laterza, Franco Scaldaferri (Rome)
- P063** Cutaneous leishmaniasis in a patient with ulcerative colitis under anti-TNF therapy: a case report
Alessandra Carella, Carlo Settanni, Luigi Daretti, Giammarco Fava (Ancona)
- P064** Real-world evaluation of crohn's disease activity during risankizumab induction using ultrasound assessment: preliminary results from the AN-IBD network
Chiara Maria Palmisano, Antonella Contaldo, Paola Dell'Aquila, Ilaria Ditonno, Valeria Suriano, Mariabeatrice Principi, AN Study Group (Bari)
- P066** Butyrate modulates inflammation and epithelial remodeling in ex vivo cultured IBD biopsies: dose-dependent modulation of cytokine secretion and epithelial morphology
Sara Troisi¹, Valentina Petito¹, Letizia Masi¹, Cesare Pane², Miriam Di Mattia², Sonia Distante¹, Barbara Rondinone¹, Greta Migliore¹, Antonio Cappa Spina¹, Filippo Biamonte¹, Antonio Gasbarrini¹, Loris Riccardo Lopetuso¹, Franco Scaldaferri¹ (¹Roma, ²Chieti)
- P067** Mucosal healing after STeroids in moderate-to-severe ulcerative colitis (MUST trial): interim analysis of a proof-of-concept study on early ustekinumab rescue therapy in an endoscopy-based treat-to-target strategy
Andrea Cassinotti, Marco Parravicini, Simone Segato, Stefano La Rosa, Raffaella Cavi, Sergio Segato (Varese)
- P068** Distinct CD8⁺ T-cell immune signatures in UC patients under different biologic therapies: evidence of selective modulation by IL-12/23 inhibition
Greta Migliore¹, Gabriele Rumi¹, Valentina Petito¹, Letizia Masi¹, Sara Troisi¹, Francesca Profeta¹, Cesare Pane², Loris Riccardo Lopetuso¹, Antonio Gasbarrini¹, Franco Scaldaferri¹ (¹Roma, ²Chieti)
- P069** Gastrointestinal infections in ulcerative colitis assessed with a multiplex gastrointestinal pathogen panel: prevalence and 6- and 12-month clinical outcomes
Veronica Vezzosi, Maria Paola Anolli, Maria Francesca Liporace, Daniele Noviello, Nicole Piazza O Sed, Francesco Conforti, Chiara Amoroso, Antonio Teri, Lisa Cariani, Flavio Caprioli, Maurizio Vecchi (Milano)
- P070** Transition of pediatric-onset inflammatory bowel disease to adult care: a multicenter Italian cohort study
Giorgia Orrù¹, Francesca Onidi¹, Carla Felice², Giorgia Bodini³, Federica Gaiani⁴, Linda Ceccarelli⁵, Antonietta Gravina⁶, Davide Giuseppe Ribaldone⁷, Riccardo Sigon⁸, Paolo Usai Satta¹, Edoardo Savarino⁹, Giammarco Mocchi¹ (¹Cagliari, ²Treviso, ³Genova, ⁴Parma, ⁵Pisa, ⁶Naples, ⁷Torino, ⁸Trieste, ⁹Padua)

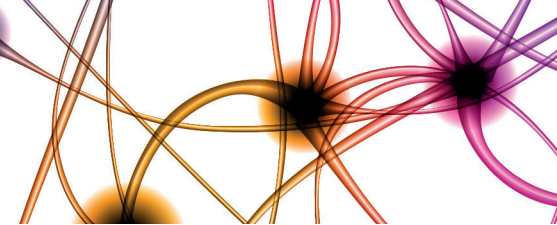

POSTERS

- P071** Impact of nutritional status on disease activity and clinical outcomes in inflammatory bowel disease: a randomized controlled trial
Marco Valvano¹, Susanna Faenza², Antonio Vinci³, Fabio Cortellini⁴, Adriana Renzi², Matteo Ubertini², Consiglia D'Ettore², Enrico Melani², Mariagiulia Di Nezza², Mauro Calabrò², Angelo Viscido², Giovanni Latella² (¹Genova, ²L'Aquila, ³Roma, ⁴Rimini)
- P072** Donor microbiota from short bowel syndrome and Crohn's disease patients drives distinct host responses in a humanized mouse model of colitis
Letizia Masi¹, Valentina Petito¹, Sara Troisi^{1 2}, Sara Deleu³, Matteo Scanu¹, Francesca Toto¹, Guia Becherucci¹, Greta Migliore¹, Cesare Pane^{1 2}, Federica Del Chierico¹, Lorenza Putignani¹, Loris Riccardo Lopetuso¹, Antonio Gasbarrini¹, Alfredo Papa^{1 8}, Franco Scaldaferrì¹ (¹Roma, ²Chieti, ³Leuven - B)
- TOTEM 5**
- P073** Effectiveness, safety, and persistence of risankizumab in biologic-experienced Crohn's disease patients
Pasquale Dragone^{1 2}, Nikolas Konstantine Dussias², Laura Melotti², Marco Salice², Hana Privitera Hrustemovic², Nicholas Vanigli³, Paolo Gionchetti², Fernando Rizzello² (¹Imola, ²Bologna)
- P074** Successful use of combined teduglutide and ustekinumab in Crohn's disease – Related short bowel syndrome: a case report
Giulia Verrusio, Carlo Soldaini, Maria Napolitano, Matteo Carletti, Carolina Gizzi, Francesca Romana De Filippo, Silvia Camera, Antonella Santonicola, Paola Iovino (Salerno)
- P075** Dyspareunia and heavy menstrual bleeding as risk factors for a diagnosis of endometriosis in inflammatory bowel disease: a multidisciplinary prospective study
Mariasofia Fiorillo, Benedetto Neri, Federica Iacobini, Roberto Mancone, Sara Schiavone, Raffaele Balice, Eleonora Laluci, Consuelo Russo, Caterina Exacoustos, Livia Biancone (Roma)
- P076** Long-term outcome of ulcerative colitis patients after ileo-rectal anastomosis or ileal pouch-anal anastomosis
Benedetto Neri, Roberto Mancone, Mattia Distefano, Giorgia Sena, Elena De Cristofaro, Mariasofia Fiorillo, Eleonora Laluci, Raffaele Balice, Livia Biancone (Roma)
- P077** Dual remission of eosinophilic esophagitis and ulcerative colitis with dupilumab: a case report
Giulia Verrusio, Benedetta Falcone, Carlo Soldaini, Ivan Fricano, Anita Giaquinto, Teodoro Baratta, Nicoletta Scopelliti, Silvia Camera, Paola Iovino, Antonella Santonicola (Salerno)

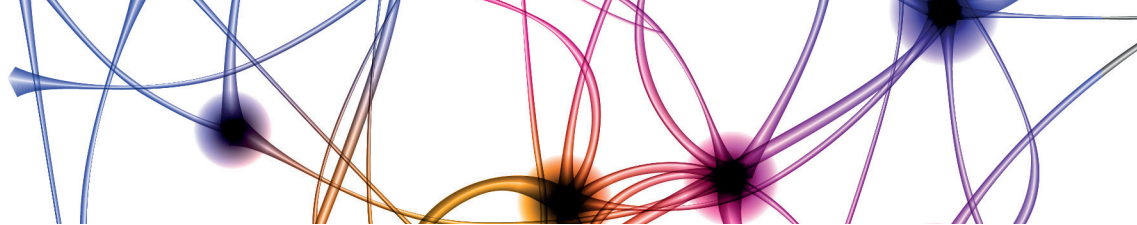

POSTERS

- P078** Adverse infusion reactions due to different biologic agents in a large real-world cohort of patients with inflammatory bowel disease
Stefania Colantuono, Jacopo Iaccarino, Paolo Sposato, Simone Parello, Angelo Del Gaudio, Ivan Capobianco, Gaetano Coppola, Daniele Napolitano, Gabriele Rumi, Pierluigi Puca, Lucrezia Laterza, Loris Riccardo Lopetuso, Marcello Covino, Antonio Gasbarrini, Franco Scaldaferri, Alfredo Papa (Roma)
- P079** From gut to muscle: ultra-processed food intake drives pre-sarcopenia in patients with IBD in remission
Costantino Sgamato, Carmen Ambrosio, Giovanni Zerella, Aurora Torriero, Marco Monaco, Carmine Rea, Paola Esposito, Miriam Sarnataro, Gerardo Nardone, Debora Compare (Napoli)
- P080** A multimodal deep learning approach for BCLC staging in hepatocellular carcinoma: combining radiological imaging and clinical data
Ciro Celsa¹, Salvatore Contino¹, Roberto Cannella¹, Mauro Salvato¹, Luca Cruciata¹, Simona Restuccia¹, Gaetano Giusino¹, Guido Cusimano¹, Sofia Calascibetta¹, Alessio Quartararo¹, Giuseppe Cabibbo¹, Giansalvo Cirrincione², Roberto Pirrone¹, Calogero Cammà¹ (¹Palermo, ²Amiens - F)
- P081** Brief alcohol counseling in steatotic liver disease: a single-center observational study of six-month changes in alcohol use, noninvasive liver metrics, and quality of life
Erica Nicola Lynch, Armando Curto, Gabriele Bianchi, Michele Tanturli, Rocco Gabriele Iamello, Enzo Monaco, Marco Vanni, Tommaso Mello, Tommaso Innocenti, Gabriele Dragoni, Andrea Galli (Firenze)
- P082** Multidisciplinary follow-up after liver transplantation: diagnostic yield and impact on cancer and cardiovascular outcomes
Erica Nicola Lynch, Armando Curto, Michele Tanturli, Rocco Gabriele Iamello, Giulia Lubian, Enzo Monaco, Marco Vanni, Tommaso Mello, Tommaso Innocenti, Gabriele Dragoni, Stefano Gitto, Andrea Galli (Firenze)
- P083** Long-term real-life experience of semaglutide in a monocentric cohort with type 2 diabetes and metabolic dysfunction-associated steatotic liver disease (MASLD)
Giovanni Petralli, Antonio Salvati, Simone Cappelli, Lidia Surace, Laura De Rosa, Francesco Damone, Maurizia Rossana Brunetto (Pisa)

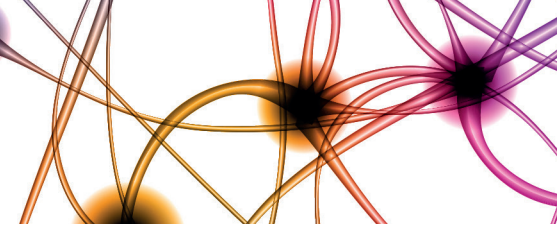

POSTERS

- P084** The impact of CFTR genotype on liver impairment in patients with cystic fibrosis
Valentina Cossiga, Mario Capasso, Filippo Vetrone, Paola Iacotucci, Simona Albano, Lorenza Ferrillo, Fortunato Mazzitelli, Jolanda Somma, Luisa Ranieri, Maria Guarino, Vincenzo Carnovale, Filomena Morisco (Napoli)
- P085** Patient profiling as the key to predict the response to obeticholic acid in primary biliary cholangitis: a multicenter study from Apulia
Marisabella Pompilio¹, Francesco Savino¹, Domenico Forastiere¹, Antonella De Feudis¹, Emanuela Stano¹, Silvia Cormio¹, Raffaele Cozzolongo², Francesco Losito², Daniele Angelillo², Nicolas Favia², Grazia Anna Niro³, Rosa Cotugno³, Mariabeatrice Principi¹, Antonino Castellaneta¹ (¹Bari, ²Castellana Grotte, ³San Giovanni Rotondo)
- P086** From response to relapse: predictive factors after OCA withdrawal in primary biliary cholangitis: a multicenter analysis from Apulia
Francesco Savino¹, Marisabella Pompilio¹, Antonella De Feudis¹, Domenico Forastiere¹, Vito Affatato¹, Silvia Cormio¹, Emanuela Stano¹, Raffaele Cozzolongo², Francesco Losito², Nicolas Favia², Daniele Angelillo², Grazia Anna Niro³, Rosa Cotugno³, Mariabeatrice Principi¹, Antonino Castellaneta¹ (¹Bari, ²Castellana Grotte, ³San Giovanni Rotondo)
- P087** Natural history of patients with MASLD-related cirrhosis compared with cirrhosis of other etiologies
Alessandro Mari^{1,2}, Lorenzo Ridola^{1,2}, Silvia Nardelli², Simone Di Cola², Daria D'Ambrosio³, Stefania Gioia^{1,2} (¹Latina, ²Roma, ³Avellino)
- P088** Prognostic nutritional index as a biomarker of liver cirrhosis in chronic hepatitis C virus infection: a single-center study in a Romanian cohort
Giuseppe Guido Maria Scarlata¹, Jamal Al Halaby¹, Maria Luisa Gambardella¹, Anca Voron², Carmelia Nica², Francesco Lizza¹, Alina Popescu², Ludovico Abenavoli¹ (¹Catanzaro, ²Timișoara - ROM)
- P089** Incidence of splanchnic thrombosis in a cohort of prospectively studies patients with cirrhosis: do patient's characteristics and venous thromboembolism scores matter?
Giulia Navazzotti, Francesco Calabrese, Andrea Pasta, Sara Labanca, Edoardo Giovanni Giannini (Genoa)
- P090** Systemic inflammatory markers predict overall survival and therapeutic response in immunotherapy-treated hepatocellular carcinoma
Alba Rocco, Costantino Sgamato, Debora Angrisani, Maria Rosaria Attanasio, Flaviana Giordano, Marco Guarracino, Raffaella Tortora, Giovan Giuseppe Di Costanzo (Napoli)

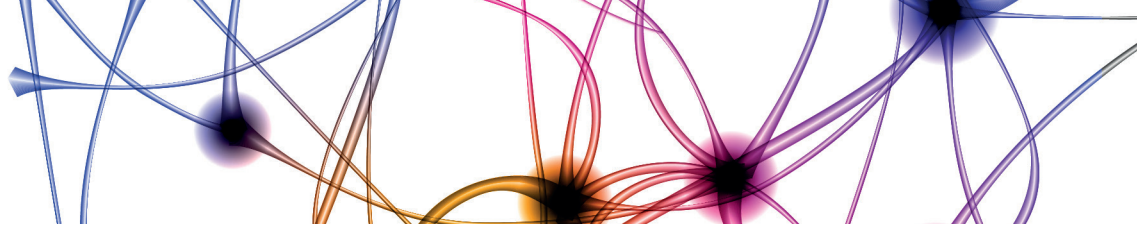

POSTERS

TOTEM 6

- P091** Dynamics of anti-HDV serum levels in chronic hepatitis delta patients treated with bulevirtide
Gabriele Ricco, Daniela Cavallone, Piero Colombatto, Barbara Coco, Filippo Oliveri, Francesco Damone Giovanni Petralli, Veronica Romagnoli, Antonio Salvati, Lidia Surace, Alessia Calì, Barbara Vianello, Ferruccio Bonino, Maurizia Rossana Brunetto (*Pisa*)
- P092** The evolving role of TIPS: from established indications to real-world practice
Ylenia Capraro, Leonard Lamfu, Ilaria Lenci, Martina Milana, Renato Argirò, Daniele Morosetti, Leonardo Baiocchi (*Roma*)
- P093** Adverse events and survival in patients undergoing repeated large-volume paracentesis for refractory ascites
Leonard Lamfu, Ylenia Capraro, Agreta Bicaj, Ilaria Lenci, Martina Milana, Leonardo Baiocchi (*Roma*)
- P094** Explaining outcome variability in endoscopic treatment of post–liver transplant biliary leaks
Delio Stefani Donati, Dario Gambaccini, Arianna Venturini, Veronica Natali, Valeria Bolognesi, Gherardo Tapete, Pierfrancesco Visaggi, Andrea Pancetti, Emanuele Marciano (*Pisa*)
- P095** Chronic bisphenol a exposure drives trained immunity and innate cell reprogramming in metabolic dysfunction-associated steatotic liver disease (MASLD) progression
Marcello Dallio, Mario Romeo, Fiammetta Di Nardo, Alessia Silvestrin, Giusy Senese, Carmine Napolitano, Simone Olivieri, Giuseppina Martinelli, Annachiara Coppola, Alessandro Federico (*Napoli*)
- P096** Rapid recurrence of hepatocellular carcinoma in a patient with MASLD-related cirrhosis and newly diagnosed HIV: a case report from a hepatology centre
Carolina Gizzi, Carlo Soldaini, Max Speranza, Ferdy Junior Gatti, Teodoro Baratta, Matteo Carletti, Paola Iovino, Carolina Ciacci, Antonella Santonicola (*Salerno*)
- P097** Invasive procedures in patients with liver cirrhosis; lusutrombopag administration
Irene Zagni, Roberta Stupia, Fabrizio Paolo Bonfante (*Brescia*)
- P098** Beyond portal hypertension: endohepatology in fontan associated liver disease - Insights from three cases
Lucia Salvi, Francesco Martini, Annalisa Alessandrini, Martina Dalla Bella, Giada Marconcini, Alessandra Mandolesi, Tommaso Piva, Alessandro Maolo4 Alessandro Capestro, Marco Marzioni, Antonio Benedetti, Giuseppe Tarantino (*Ancona*)

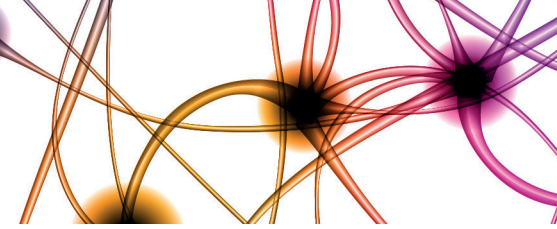

POSTERS

- P099** Obesity drives mild cognitive impairment in metabolic-associated steatotic liver disease
Costantino Sgamato, Luigi Pisciotta, Rosa Clavo, Miele Cristian, Aurora Torriero, Pietro Coccoli, Debora Compare, Gerardo Nardone, Alba Rocco (Napoli)
- P100** Endoscopy or Surgery? Comparative outcomes in high-risk T1 colorectal cancer
Giuseppe Grande, Riccardo Casciola, Flavia Pigò, Silvia Cocca, Salvatore Russo, Marinella Lupo, Valentina Boarino, Margherita Marocchi, Maria Marsico, Fabio Gelsomino, Federica Valerio, Riccardo Petrani, Rita Conigliaro, Helga Bertani (Modena)
- P101** Real life management of T1 colorectal cancer (CRC) in Italy: results of a GISCOR national survey among screening centres
Cristina Manzotti¹, Renato Fasoli², Lorenzo Camellini³, Enrico Costantino Falco⁴, Paola Mantellini⁵, Romano Sassatelli¹ (¹Reggio Emilia, ²Savigliano, ³La Spezia, ⁴Torino, ⁵Firenze)
- P102** The SIED re-accreditation program after two years: interim results
Giancarlo Spinzi¹, Valentina Boarino², Piero Brosolo³, Paola Da Massa Carrara⁴, Alessandra Guarini⁵, Maurizio Labardi⁶, Alberto Merighi⁷, Angelo Milano⁸, Giacomo Rando⁹, Maurizio Capelli¹⁰ (¹Como, ²Modena, ³Pordenone, ⁴Lucca, ⁵Roma, ⁶Firenze, ⁷Ferrara, ⁸Chieti, ⁹Pescara, ¹⁰Bologna)
- P103** The strategic defence of colonic smooth muscle in diverticular disease: from protection to stenosis promotion
Silvia Francati, Ivan Tattoli, Dominga Carlomagno, Renee Salonia, Alessandro Schirinzi, Daniele Crocetti, Giampiero Ferraguti, Carola Severi, Lucia Pallotta (Italy)
- P104** Germline multigene panel testing for colorectal cancer. A systematic review and meta-analysis
Alessandro Mannucci, Marta Puzzono, Giuseppe Marzocca, on behalf of The DRACO Group, Giulia Martina Cavestro (Milano)
- P105** Diet and lifestyle as associated factors in early-onset colorectal cancer: preliminary data from the DEMETRA study
Marta Puzzono¹, Alessandro Mannucci¹, Gianluca Mauri¹, Letizia Monti¹, Renato Cannizzaro², Chiara Brombin¹, Sabina Sieri¹, Valeria Pala¹, Mariaclelia Stefania Di Serio¹, Salvatore Siena¹, Andrea Sartore-Bianchi¹, Giulia Martina Cavestro¹ (¹Milano, ²Aviano)
- P106** Feasibility of single-operator cold and hot snare endoscopic resection using the HOLDFINGER device: initial clinical experience
Giulia Adamo, Giulia Leonardi, Irene Solinas, Filippo Ovidi, Lucia Lapenna, Francesco Bronzini, Andrea Sostilio, Raffaele Manta (Livorno)

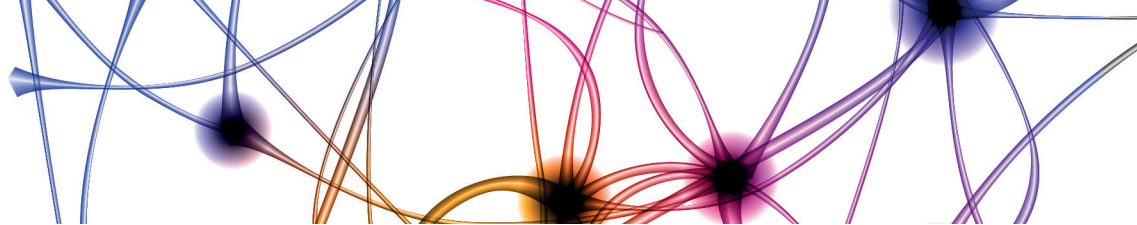

POSTERS

P107 Colonoscopy in patients with endocarditis and other infections of unknown origin has a high diagnostic yield for detecting colonic lesions
Francesca Poggi, Cesare Burti, Alberto Dimaggio, Marianna Franchina, Alice Laffusa, Stefania Orlando, Carolina Tomba, Salvatore Greco¹ Vincenzo Occhipinti (Bergamo)

P108 Efficacy and safety of pyridostigmine for severe chronic constipation refractory to first-line treatments
Andrea Severino, Ernesto Margarita, Stefano Andrea Marchitto, Enrico Capuano, Serena Porcari, Debora Rondinella, Irene Venturini, Marzia Guerrieri, Giovanni Cammarota, Antonio Gasbarrini, Gianluca Ianaro (Roma)

TOTEM 7

P109 Antibiotic pre-conditioning for fecal microbiota transplantation does not impair gut barrier integrity in mice
Aurora Sveva Carlà, Letizia Masi, Valeria Emoli, Carmine Carbone, Debora Rondinella, William Fusco, Serena Porcari, Gianluca Quaranta, Luca Masucci, Franco Scaldaferrì, Giovanni Cammarota, Antonio Gasbarrini, Valentina Petito, Francesca Romana Ponziani⁷ Gianluca Ianaro (Roma)

P110 Impact of antibiotic exposure on survival outcomes in patients receiving immune checkpoint inhibitors: a systematic review and meta-analysis
Serena Porcari, Margherita Ferrari, Andrea Severino, Angelo Pezzullo, William Fusco, Emanuele Vita, Camilla Nero, Francesca Romana Ponziani, Roberto Iacovelli, Anna Fagotti, Giovanni Cammarota, Giampaolo Tortora, Antonio Gasbarrini, Emilio Bria, Gianluca Ianaro (Roma)

P111 Effectiveness of different split-dose bowel preparation regimens in patients treated with glucagon-like peptide-1 receptor agonists: preliminary results of The GLPreparation study
Alessandra Piagnani¹, Michele Dota², Giuseppe Fierro³, Davide Scalvini², Manuele Furnari⁴, Alessandro Mussetto⁵, Andrea Anderloni⁶, Roberto Lamanda⁷, Arnaldo Amato¹, Gianpiero Manes³ (¹Lecco, ²Pavia, ³Rho, ⁴Genova, ⁵Ravenna, ⁶Pavia, ⁷Pozzuoli)

P112 Determinants of clinical success in endoscopic endovacuum therapy
Valerio Pontecorvi¹, Fabiana Capuano², Ivo Boskoski¹, Vincenzo Bove¹, Maria Valeria Matteo¹, Giorgio Carlino¹, Martina De Siena¹, Dolores Sgambato², Loredana Gualtieri¹, Ludovica Ficuccilli³, Vittorio Maria Ormando², Cristiano Spada¹ (¹Roma, ²Cagliari)

P113 Risk factors associated with adenomas or serrated polyps in patients who underwent screening colonoscopy
Chiara Marzano¹, Grazia Maria Cariglia¹, Angelo Zullo¹, Vincenzo De Francesco², Paolo Fedeli¹, Lorenzo Ridola¹, Angelo Dezi¹ (¹Roma, ²Foggia)

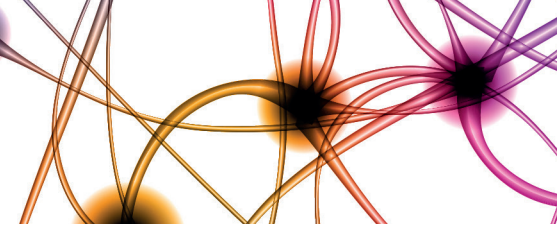

POSTERS

- P114** Rectal sensory dysfunction is more prevalent in slow transit constipation compared to both normal transit and outlet dysfunction constipation
Christian Lambiase¹, Massimo Bellin¹, Roberto De Giorgio², Rebecca Salemmo¹, Lorenzo Cancelli¹, Francesco Rettura^{1 3}, Riccardo Morganti¹, Stefan-Lucian Popa⁴, Giuseppe Chiarioni^{5 6} (¹Pisa, ²Ferrara, ³Cosenza, ⁴Cluj-Napoca - ROM, ⁵Verona, ⁶Chapel Hill - USA)
- P116** Prescription of polyethylene glycol for chronic constipation in Italy: results from a national survey of gastroenterologists and general practitioners
Christian Lambiase¹, Luigi Gatta², Alberto Chiriatti³, Francesca Galeazzi⁴, Lucia D'Alba³, Gabrio Bassotti⁵, Emiliano Valenzi⁶, Danilo Consalvo⁷, Edda Battaglia⁸, Giovanni Cataudella⁹, Claudio Londoni¹⁰, Maria Cristina Neri¹¹, Piera Rossitti¹², Walter Marrocco¹³, Massimo Bellini^{1 2} (¹Pisa, ²Livorno, ³Roma, ⁴Padua, ⁵Perugia, ⁶Latina, ⁷Naples, ⁸Torino, ⁹Vicenza, ¹⁰Crema, ¹¹Milano, ¹²Udine, ¹³Tivoli)
- P117** Informed therapeutic microbiome modulation for post-infectious irritable bowel syndrome: pilot experience of a microbiome clinic
William Fusco, Giulia Catassi, Flavio De Maio, Serena Porcari, Andrea Severino, Antonio Sibilla, Gianluca Quaranta, Irene Venturini, Luca Masucci, Maurizio Sanguinetti, Giovanni Cammarota, Antonio Gasbarrini, Gianluca Ianaro (Roma)
- P118** Gut-brain axis: impact of anxiety-depressive symptoms on dietary habits and gut microbiota in patients with chronic intestinal disorders
Annamaria Altomare, Laura Restaneo, Giovanni De Carlo, Simone Filardo, Marisa Di Pietro, Sara Emerenziani, Tommaso Mancuso, Lorenzo Marchetti, Michele Cicala, Michele Guarino (Roma)
- P119** High resolution anorectal manometry findings and clinical features in low anterior resection syndrome
Carla Palumbo¹, Chiara Mocci¹, Emiliano Valenzi², Lucia D'Alba¹, Roberto Faggiani¹ (¹Roma, ²Latina)
- P120** Evaluation of IBS severity in the GP setting
Antonio Ferronato¹, Giada Lappo², Giorgia Corrà¹, Francesca Dottor¹, Federico Famà¹, Anna Meneghetti¹, Pierenrico Lecis¹ (¹Bassano del Grappa, ²Schio)

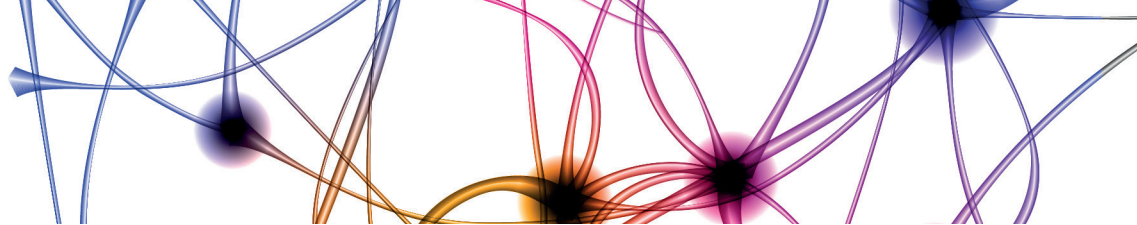

POSTERS

- P121** Gut microbiota signatures differentiate patients with constipation-predominant and diarrhea-predominant irritable bowel syndrome
Andrea Costantino, Francesco Strati, Alberto Cremonesi, Nicola Siragusa, Clorinda Ciafardini, Chiara Amoroso, Ivanna Honcharyuk, Paola Maragno, Federica Facciotti, Flavio Caprioli, Maurizio Vecchi (*Milano*)
- P122** Retrospective observational study on the environmental sustainability and Mediterranean diet adherence in coeliac patients
Alice Scricciolo, Beatrice Rota, Vincenza Lombardo, Luca Elli, Gloria Paieri, Andrea Costantino, Leda Roncoroni (*Milano*)
- P125** Impact of a cyclic calorie-variation (zig-zag) diet on bloating, intestinal motility and gut–brain axis balance in patients with functional digestive disorders
Gennaro Abbruzzese (*Agropoli*)
- P126** Enhanced diagnostic sensitivity of IDF criteria for diabetes in chronic pancreatitis
Paolo Sposato, Gea Ciccarelli, Sara Sofia De Lucia, Murgiano Marco, Enrico Celestino Nista, Mezza Teresa, Antonio Gasbarrini, Giovanni Cammarota (*Roma*)

TOTEM 8

- P127** EUS-guided antegrade transanastomotic intrapancreatic stenting with fully covered metal stent: a novel approach to the management of leaks after pancreaticoduodenectomy
Marta Stegagnini, Edoardo Forti, Francesco Pugliese, Lorenzo Dioscoridi, Marcello Cintolo, Giulia Bonato, Marianna Bravo, Andrea Palermo, Camilla Gallo, Alessia La Mantia, Massimiliano Mutignani (*Milano*)
- P128** Efficacy of inulin supplementation in metabolic control and *Akkermansia muciniphila* levels in subjects with type 1 diabetes: a pilot study
Veronica Ojetti, Angela Saviano, Alessandro Rizzi, Linda Tartaglione, Mauro Di Leo, Gianluca Quaranta, Luca Masucci, Dario Pitocco (*Roma*)

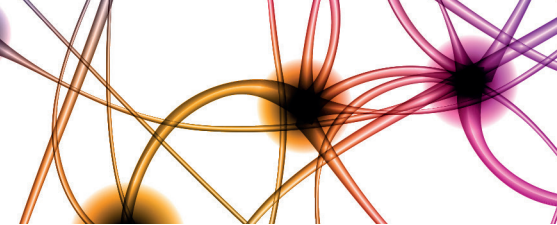

POSTERS

- P129** Nutritional assessment in patients with pancreatic ductal adenocarcinoma: possible association between biochemical parameters and scored patients-generated subjective global assessment-short form (PG-SGA SF9). Preliminary results
Laura Goscolo, Vincenzo Formica, Luca Toti, Maria Rita Lupattelli, Cristina Morelli, Elena De Cristofaro, Edoardo Troncone, Alessandro Moscardelli, Eleonora Muzzi, Giovanni Monteleone, Giovanna Del Vecchio Blanco (Roma)
- P130** Endoscopic ultrasound shear-wave elastography for diagnosis of chronic pancreatitis in a Western population: preliminary results from the SWEG study
Marco Sacco, Chiara Canalis, Mauro Bruno, Eleonora Alessi, Felice Camurati, Silvia Gaia (Torino)
- P131** Smoking impairs the response to folfirinox in patients with pancreatic ductal adenocarcinoma: results from clinical, transcriptomics and in vitro analyses
Livia Archibugi¹, Pilar Lazzano¹, Ruggero Ponz de Leon Pisani¹, Claudia Fortunato¹, Veronica Ruta², Giulia Orsi¹, Marina Macchini¹, Juan Carlos López Gil³, Ana Galván del Rey³, Carmen Guerra³, Claudio Sette², Massimo Falconi¹, Michele Reni¹, Paolo Giorgio Arcidiacono¹, Gabriele Capurso¹ (¹Milano, ²Roma, ³Madrid - E)
- P132** Improving post-test probability for diagnosis of pancreatic ductal adenocarcinoma using a multimodal endoscopic ultrasound approach: a single center retrospective study integrating contrast-enhanced endoscopic ultrasound, strain ratio elastography and detective flow imaging
Riccardo Di Pangrazio, Leila Babaiyan Ghamsari, Francesco Panzuto, Bruno Annibale, Marianna Signoretti (Roma)
- P133** Forecasting biopsy accuracy in IPMNs: preoperative cytology-histology concordance
Ilaria Lodola, Piera Zaccari, Maria Chiara Petrone, Gemma Rossi, Gabriele Capurso, Giulio Belfiori, Stefano Crippa, Marco Schiavo Lena, Federica Pedica, Michele Reni, Massimo Falconi, Paolo Giorgio Arcidiacono, Matteo Tacelli (Milano)
- P134** CE-EUS interpretation: how much do we agree? Results from a European multicenter study
Matteo Tacelli¹, Ilaria Lodola¹, Rubino Nunziata², Paolo Giorgio Arcidiacono¹ (¹Milano, ²Naples)
- P135** Type-II pancreatitis and eosinophilic disease: two different coexisting entities or same diseases?
Cecilia Binda¹, Lucia Domeniconi², Maria Piera Kitenge³, Chiara Coluccio¹, Alessandro Sartini¹, Francesca Becherini², Carlo Fabbri¹, Gabriele Capurso⁴ (¹Forlì, ²Cesena, ³Padua, ⁴Milano)

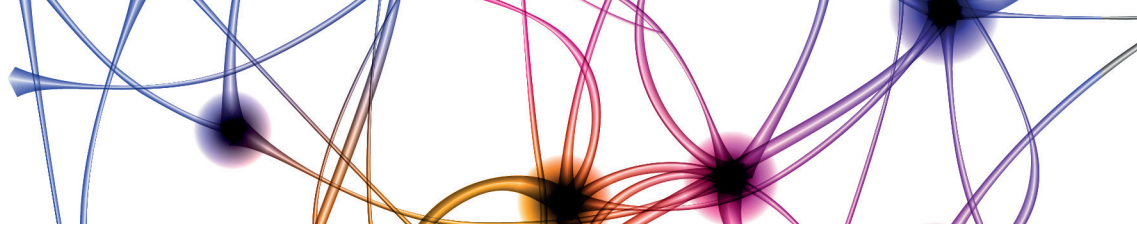

POSTERS

- P136** Use of aspirin, statins, metformin and ACE-inhibitors does not affect disease-free and overall survival in patients affected by pancreatic ductal adenocarcinoma
Ruggiero Ponz de Leon Pisani, Giulia Gasparini, Giovanni Guarneri, Livia Archibugi, Claudia Fortunato, Michele Reni, Massimo Falconi, Paolo Giorgio Arcidiacono, Gabriele Capurso (Milano)
- P137** Advanced cannulation techniques vs early EUS-guided biliary drainage in case of difficult biliary cannulation in patients with distal malignant biliary obstruction: an international multi-center propensity score-matched analysis (the ACT-EUS study)
Marco Spadaccini^{1 2}, Cecilia Binda³, Aurelio Mauro⁴, Arnaldo Amato⁵, Michele Amata⁶, Filippo Antonini⁷, Jose Ramón Aparicio Tormo⁸, Paolo Giorgio Arcidiacono⁹, Giovanni Aragona¹⁰, Alexander Arlt¹¹, Giovanna del Vecchio Blanco¹², Debora Berretti¹³, Ivo Boskoski¹², Natalia Calo¹⁴, Roberto Di Mitri⁶, Gianfranco Donatelli¹⁵, Francesco Ferrara¹⁶, Alessandro Fugazza¹, Pietro Fusaroli¹⁷, Joan B. Gornals¹⁸, Andrea Lisotti¹⁷, Giovanni Lombardi¹⁹, Enrique Perez-Cuadrado Robles¹⁵, Valeria Poletti^{1 2}, Daryl Ramai²⁰, Gianenrico Rizzatti¹⁴, Ilaria Tarantino²¹, Maria Terrin¹, Edoardo Troncone¹³, Giuseppe Vanella⁹, Cesare Hassan^{1 2}, Carlo Fabbri³, Andrea Anderloni⁴, Jeremie Jacques²², Alessandro Repici^{1 2} (¹Rozzano, ²Pieve Emanuele, ³Forlì-Cesena, ⁴Pavia, ⁵Lecco, ⁶Palermo, ⁷Ascoli Piceno, ⁸Alicante - E, ⁹Milano, ¹⁰Piacenza, ¹¹Hamburg - D, ¹²Roma, ¹³Udine, ¹⁴Toronto - CDN, ¹⁵Paris - F, ¹⁶Padua, ¹⁷Imola, ¹⁸Barcelona - E, ¹⁹Naples, ²⁰Boston - USA, ²¹Palermo, ²²Limoges - F)
- P138** Lumen apposing metal stent vs self-expandable metal stent for EUS-guided choledocoduodenostomy: a network meta-analysis of randomized controlled trials
Marco Spadaccini¹, Yen-I Chen², Roy van Wanrooij³, Enrique Pérez-Cuadrado Robles⁴, Matteo Colombo¹, Alessandro Fugazza¹, Jeremie Albouys⁵, Shannon Melissa Chan⁶, Gianluca Franchellucci¹, Alessandro De Marco⁷, Roberto de Sire¹, Daryl Ramai⁸, Carlo Fabbri⁹, Andrea Anderloni¹⁰, Antonio Facciorusso¹¹, Cesare Hassan¹, Jeremie Jacques⁵, Anthony Teoh⁶, Alessandro Repici¹ (¹Rozzano, ²Quebec - CDN, ³Amsterdam - NL, ⁴Paris - F, ⁵Limoges - France, ⁶Hong Kong - PRC, ⁷Bergamo, ⁸Boston - USA, ⁹Forlì, ¹⁰Pavia, ¹¹Lecce)
- P139** Unveiling metabolic risk in adult celiac patients: a cohort description
Roberta Elisa Rossi^{1 2}, Benedetta Masoni¹, Diletta De Deo^{1 2}, Matteo Ferraris^{1 2}, Cesare Hassan^{1 2}, Alessandro Repici^{1 2} (¹Rozzano, ²Pieve Emanuele)
- P140** Capsule endoscopy for treat-to-target monitoring in Crohn's disease: systematic review and meta-analysis
Clelia Marmo, Francesca Sofia Puca, Cristiano Spada, Franco Scaldaferrì, Maria Elena Riccioni (Roma)
- P141** Mapping the small bowel: where and why lesions cluster in capsule endoscopy
Mariaelena Serio, Francesco Ridolfi, Alessio Ortolani, Amalia Graziosi, Giorgia Falcioni, Stefania Maltoni, Antonella Scarcelli (Pesaro Fano)

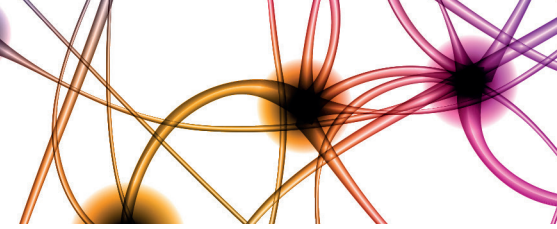

POSTERS

- P142** Emilia-Romagna registry on small bowel endoscopy: results and concordance with European Society of Gastrointestinal Endoscopy (ESGE) performance measures
Diego Castronovo¹, Pablo Cortegoso², Maurizio Cavina³, Pietro Lo Presti³, Andrea Fabbri⁴, Nikolas Konstantine Dussias⁵, Silvia Cocca⁶, Noemi Gualandi⁷, Chiara Salvatore⁸, Maria Luisa Bianchi⁹, Nadia Fusetti¹⁰, Camilla Viviani¹¹, Lorenzo Fuccio⁵, Alessandro Mussetto¹ (¹Ravenna, ²Parma, ³Reggio Emilia, ⁴Cesena, ⁵Bologna, ⁶Modena, ⁷Carpi, ⁸Piacenza, ⁹Rimini, ¹⁰Ferrara, ¹¹Ravenna)
- P143** Burden of *Clostridioides difficile* infection on hospitalization in Veneto Region: a 25 year population study
Paola Meneghel¹, Bastianello Germanà¹, Giovanni Girardi², Laura Salmaso², Nunzia Russo¹, Anna Giacomini¹, Elisabetta Dal Pont¹, Ermenegildo Galliani¹, Mario Saia² (¹Belluno, ²Padua)
- P144** Role of low-volume, same-day polyethylene glycol (PEG) regimen in small bowel cleansing before capsule endoscopy: a single-center study
Stefania De Lisi, Stefania Carmagnola, Adelaide Randazzo, Mario Schettino, Angelica Toppeta, Carolina Martelletti, Lino Iago Belli, Francesco Pavan, Raffaele Salerno (Milano)
- TOTEM 9**
- P145** Novel IL-8, IL-10, and IL-23 cytokine signature as a therapeutic target to overcome cisplatin resistance in gastric cancer
Tiziana Notarangelo¹, Pellegrino Mazzone², Giovanni Calice¹, Carlo Calabrese¹, Geppino Falco^{2,3} (¹Rionero in Vulture, ²Ariano Irpino, ³Naples)
- P146** Dupilumab efficacy in adolescents and adults with eosinophilic esophagitis with and without concurrent elimination diet: post hoc analysis of LIBERTY EoE TREET at 52 weeks
Antonella Cianferoni¹, Kathryn Peterson², Eric Low³, Changming Xia⁴, Bram Raphael⁴, James Angello⁵, Amr Radwan⁴, Marcella Pesce⁶ (¹Philadelphia - USA, ²Salt Lake City - USA, ³San Diego - USA, California, ⁴New York - USA, ⁵New Jersey - USA, ⁶Naples)
- P147** Retrospective study on the incidence and risk factors of post-ERCP pancreatitis
Rachele Librizzi, Pasquale Apolito, Marco Bassi, Stefania Gherzi, Vincenzo Cennamo (Bologna)
- P148** Dupilumab is efficacious regardless of endoscopic phenotype: post hoc analysis of the LIBERTY EoE TREET study
Edoardo Savarino¹, Kathryn Peterson², Margaret Collins³, Changming Xia⁴, Sherif Zaghloul⁵, Amr Radwan⁴, James Angello⁵, Pierfrancesco Visaggi⁶ (¹Padua, ²Salt Lake City - USA, ³Cincinnati - USA, ⁴Tarrytown - USA, ⁵Sanofi, Bridgewater, ⁶Pisa)

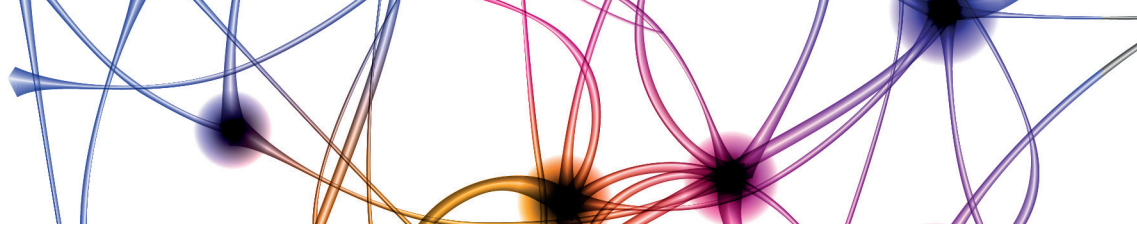

POSTERS

- P149** Gastric polyps in SMAD4 mutation: a case series and review of literature
Irene Spinelli¹, Sebastiano Onali², Clelia Marmo², Francesca Fianchi¹,
Francesca Romana Ponziani¹, Gianluca Ianiro¹, Domenico D'Ugo³, Antonio
Gasbarrini¹, Maria Elena Riccioni² (*Italy*)
- P150** Biopsy-proven signet ring cell carcinoma with negative gastrectomy in a cdh1
mutation carrier: a case report
Carlo Covello¹, Irene Spinelli¹, Francesca Fianchi¹, Clelia Marmo¹, Antonio
Gasbarrini¹, Maria Elena Riccioni¹ (*Italy*)
- P151** Boerhaave's syndrome in eosinophilic esophagitis: a rare but severe complication
of the disease
Andrea Costantini, Michele Sacco, Federica Cucè, Marika Mandello,
Jacopo Weindelmayer, Maria Bencivenga, Giovanni de Manzoni, Simone
Giacopuzzi (*Verona*)
- P152** Dyspepsia in autoimmune atrophic gastritis: an underrecognized manifestation?
Roberta Elisa Rossi^{1 2}, Matteo Ferraris^{1 2}, Lorenzo Petronio^{1 2}, Benedetta
Masoni^{1 2}, Luca Di Stefano¹, Cesare Hassan^{1 2}, Alessandro Repici^{1 2} (¹Rozzano,
²Pieve Emanuele)
- P153** Endoscopic vacuum therapy using Suprasorb® CNP endo for postoperative
esophageal leaks and fistulas in oncologic patients: a single center experience
Edoardo Borsotti, Federica Cavalcoli, Roberto Rosa, Andrea Magarotto,
Felice Benedicenti, Delia Pugliese, Paolo Cantu (*Milano*)
- P154** Transcultural adaptation and validation of the Italian version of the "Adult
Eosinophilic Esophagitis Quality of Life Questionnaire"
Gennaro Alessio Pirro¹, Antonella Santonicola¹, Sofia Cuoco¹, Carlo Soldaini¹,
Edoardo Savarino², Paola Iovino¹ (¹Salerno, ²Padua)
- P155** Unveiling the risk of esophageal squamous cell carcinoma in achalasia: end-stage
disease carries a markedly higher prevalence and incidence. a single-referral
center study with systematic review and meta-analysis
Francesca Forattini, Renato Salvador, Brigida Barberio, Giulia Nezi, Lucia
Moletta, Luca Provenzano, Giovanni Capovilla, Elisa Sefora Pierobon,
Gianpietro Zanchettin, Matteo Pittacolo, Edoardo Savarino, Michele
Valmasoni (*Padova*)
- P156** High IgA anti-transglutaminase titers are linked to systemic inflammation and
unfavorable lipid pattern in Celiac Disease
Lorenzo Bini, Francesco Damone, Alessia Gargani, Andrea Pinna, Christian
Lambiase, Maria Gloria Mumolo, Nicola de Bortoli, Massimo Bellini (*Pisa*)

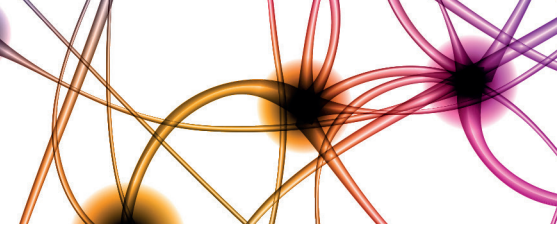

POSTERS

- P157** Sixteen years single-center experience in flexible endoscopic septotomy for Zenker's diverticulum: a traditional technique in the modern era
Mauro Manno, Noemi Gualandi, Giuliano Francesco Bonura, Tommaso Gabbani, Paola Soriani, Roberta Pileggi (Carpi)
- P158** Transduodenal versus transgastric endoscopic ultrasound-guided gallbladder drainage: a prospective comparative study
Giuseppe Vanella¹, Lucia Guilabert², Rosa Claudia Stasio^{1 3}, Rukaia Bara¹, Francesco Frigo^{1 3}, Roberto Leone¹, Giuseppe Marzocca¹, Livia Archibugi¹, Matteo Tacelli¹, Gaetano Lauri¹, Ruggero Ponz de Leon Pisanì¹, Gabriele Capurso¹, Paolo Giorgio Arcidiacono¹ (¹Milano, ²Alicante - E, ³Torino)
- P159** LA Grade A esophagitis does not differ from NERD in symptoms, treatment response, or reflux burden
Federico Testi¹, Pierfrancesco Visaggi¹, Mauro Mitilini¹, Gaia Cairolì¹, Lorenzo Bini¹, Mattia Orazzini¹, Giulia Adamo², Veronica Pardi¹, Giovanni Baiano Svizzero¹, Raffaele Manta², Massimo Bellini¹, Stefano Siboni³, Edoardo Savarino⁴, Nicola de Bortoli¹ (¹Pisa, ²Livorno, ³Milano, ⁴Padua)
- P160** Gastrointestinal neuroendocrine tumors in early onset patient: a retrospective study in an ENETS excellence centre
Laura Baldini, Elena Romano, Elisabetta Dell'Unto, Riccardo Tuccini, Giulia Arrivi, Gianluca Esposito, Maria Rinzivillo, Bruno Annibale, Francesco Panzuto (Roma)
- P161** Beyond hiatal repair: nissen and toupet fundoplication outperform cruroplasty in controlling reflux symptoms after sleeve gastrectomy
Rossella Palma¹, Antonella Santonicola¹, Domizio De Cusatis^{1 2}, Luigi Ruggiero¹, Maria Napolitano¹, Francesco Angrisani³, Luigi Angrisani³, Paola Iovino¹ (¹Baronissi, ²Vallo della Lucania, ³Naples)
- P162** Endoscopic submucosal dissection for upper GI neoplasia: a retrospective single-center experience of 50 patients
Giulia Leonardi, Giulia Adamo, Filippo Ovidi, Irene Solinas, Lucia Lapenna, Francesco Bronzini, Andrea Sostilio, Raffaele Manta (Livorno)

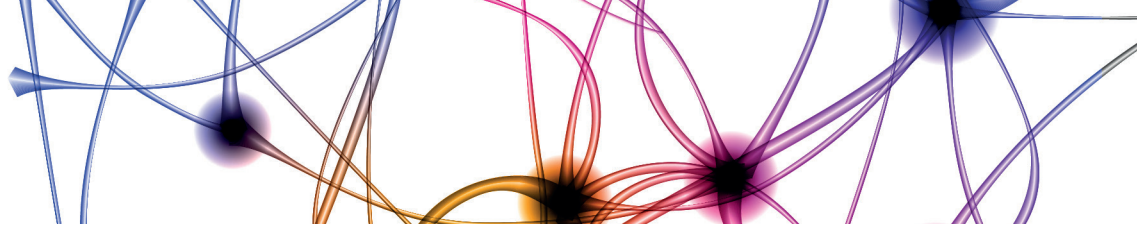

POSTERS

TOTEM 10

- P163** A case of concomitant long-segment Barrett's esophagus and CMV esophagitis in patient affected by thymoma
Paolo Santangelo, Antonietta Di Somma, Irma Valeria Albergati, Giulia Peserico, Angela Imondi, Adrian Miguel Smith Pezua Sanjinez, Maria Piera Kitenge, Ivana Cataldo, Marco Pocci, Alberto Fantin (Padova)
- P164** Clinical outcomes of esophagogastric junction outflow obstruction: a prospective follow-up study
Mario Ricchiuti, Marcella Pesce, Pierpaolo De Giorgi, Rosa Bruno, Matteo De Paola, Michele Falco, Giovanni Sarnelli (Napoli)
- P165** Integrated role of GastroPanel® and Endofaster® in the selection of patients for EGDS and gastric biopsies
Flavia Pigò¹, Luca Trianda¹, Salvatore Russo², Tiziana Scacchetti¹, Marika Canella¹, Carmine Fernicola¹, Marinella Lupo¹, Helga Bertani¹, Giuseppe Grande¹, Silvia Cocca¹, Margherita Marocchi¹, Maria Marsico¹, Valentina Boarino¹, Riccardo Casciola¹, Rita Conigliaro¹ (¹Modena, ²Massa)
- P166** Low prediction rate of pre-procedure biopsy in upper GI lesions undergoing endoscopic resection: time to change the algorithm? A retrospective study
Giulia Gibiino^{1,2}, Cecilia Binda^{1,2}, Lorenzo Cosentino^{1,2}, Monica Sbrancia^{1,2}, Chiara Coluccio^{1,2}, Graziana Gallo², Luca Saragoni³, Matteo Costantini¹, Carlo Fabbri¹ (^{1,2}Forlì, ²Cesena, ³Ravenna)
- P167** Assessment of exosomal PRMT5 and circPRMT5 in plasma as emerging biomarkers in pancreatic cancer
Edoardo Tonelli, Beatrice Menicacci, Antonio Taddei, Serena Pillozzi, Andrea Galli (Firenze)
- P168** Manometric integrity predicts reflux burden: correlation between Milan score, AET and MNBI
Gaia Cairoli¹, Pierfrancesco Visaggi¹, Federico Testi¹, Mauro Mitalini¹, Lorenzo Bini¹, Giulia Adamo², Mattia Orazzini¹, Veronica Pardi¹, Angelo Ricchiuti¹, Raffaele Manta², Massimo Bellini¹, Stefano Siboni³, Edoardo Savarino⁴, Nicola de Bortoli¹ (¹Pisa, ²Livorno, ³Milano, ⁴Padua)
- P169** Clinical factors predicting follow-up attrition after endoscopic gastroplasty: secondary analysis of a randomized study
Salvatore Francesco Vadala di Prampero, Giorgio Carlino, Marco Geraci, Iliaria Simonelli, Marcello Fiorani, Maria Assunta Mancini, Guido Costamagna, Milutin Bulajic (Roma)
- P170** Long term efficacy of pneumatic dilation in type I and II achalasia
Pietro Scala¹, Marco Montagnani¹, Alexandros Ioannou², Daniele Mandolesi¹, Enrico Mussomeli¹, Amanda Vestito¹, Francesco Bombaci¹, Rocco Maurizio Zagari^{1,2}, Francesco Torresan¹ (¹Bologna, ²Athens - GR)

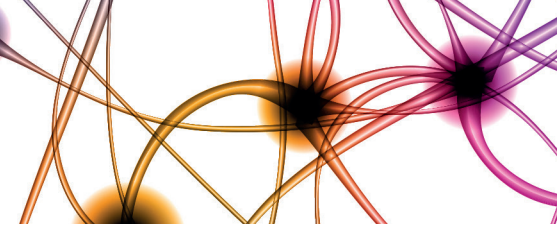

POSTERS

- P171** A nonvariceal upper gastrointestinal bleeding as the only manifestation of a bladder carcinoma recurrence. A case report
Maria Piera Kitenge, Antonietta Di Somma, Irma Valeria Albergati, Giulia Peserico, Angela Imondi, Adrian Miguel Smith Pezua Sanjinez, Paolo Santangelo, Alberto Fantin (*Padova*)
- P172** Long-term outcomes of endoscopic treatment for Zenker's diverticulum in patients with prior failure treatments: a retrospective analysis in a high-volume western center
Ludovico Alfarone, Diletta De Deo, Francesco Minini, Matteo Spertino, Vincenzo Vadalà, Marco Spadaccini, Davide Massimi, Antonio Capogreco, Roberto de Sire, Cesare Hassan, Roberta Maselli, Alessandro Repici (*Rozzano*)
- P173** Complete remission of neoplasia after endoscopic therapy for Barrett's-related dysplasia and early esophageal adenocarcinoma: a retrospective analysis
Francesco Tomba, Arianna Massella, Irene Gasparini, Thomas Togliani, Anna Granato, Marina Mastromauro, Morena Tebaldi, Vincenzo Giorgio Mirante (*Verona*)
- P174** Rising burden of eosinophilic esophagitis: insights from the first regional database in Friuli Venezia Giulia
Francesca Orbosuè¹, Giovanni, Maria Lollo¹, Saveria, Lory Crocè¹, Debora Berretti², Piero Brosolo³, Anna Maria Baragiotta³, Sonia Solito², Matteo Rossano Buonocore¹, Riccardo Sigon¹, Mauro Giuffrè^{1,4}, Renato Cannizzaro⁵, Fabio Monica¹ (¹Trieste, ²Udine, ³Pordenone, ⁴New Haven - USA., Trieste, ⁵Aviano)
- P175** Long-term results of transoral septotomy with traction of the septum for zenker diverticulum: a prospective comparative study
Luca Provenzano, Giovanni Campanari Andolfatto, Irene Zuin, Francesca Forattini, Giovanni Capovilla, Matteo Santangelo, Arianna Vittori, Matteo Pittacolo, Giulia Nezi, Lucia Moletta, Cesare Cutrone, Michele Valmasoni, Renato Salvador (*Padova*)
- P176** The role of laparoscopic Heller-Dor after failed POEM or pneumatic dilation: a prospective controlled study from a referral center
Irene Zuin, Tommaso Garbo, Luca Provenzano, Francesca Forattini, Giovanni Capovilla, Matteo Santangelo, Arianna Vittori, Matteo Pittacolo, Giulia Nezi, Lucia Moletta, Loredana Nicoletti, Michele Valmasoni, Renato Salvador (*Padova*)
- P177** A type-tailored approach for endoscopic treatment of Gastric Antral Vascular Ectasia (GAVE)
Lorenzo Dioscoridi, Mattia Corradi, Gian Eugenio Tontini, Marta Stegagnini, Massimiliano Mutignani (*Milano*)

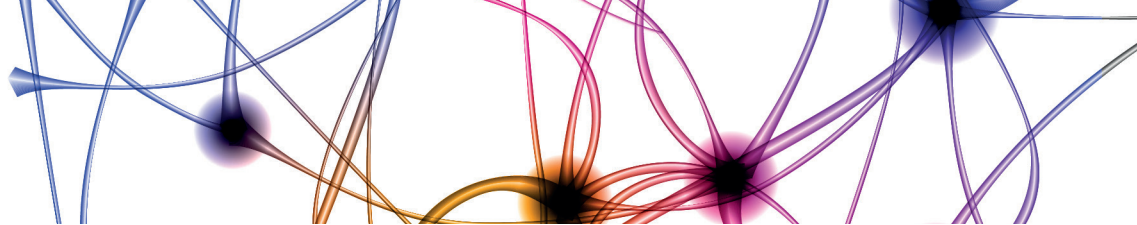

POSTERS

- P178** Dupilumab normalizes key histopathologic features of eosinophilic esophagitis: post hoc analysis of the Phase 3 Liberty EoE TREET Study
Edoardo Savarino¹, Margaret Collins², Nirmala Gonsalves³, Dhandapani Ashok⁴, Kevin Turner⁵, Changming Xia⁶, Sherif Zaghoul⁷, Bram Raphael⁶, James Angello⁷, Amr Radwan⁶ (¹Padua, ²Cincinnati - USA, ³Chicago - USA, ⁴London - CND, ⁵Minneapolis - USA, ⁶Tarrytown - USA, ⁷Bridgewater - USA)
- P179** Is the defined hypersensitive reflux part of gastroesophageal reflux disease? Stratification by symptom index and symptom association probability concordance and response to proton pump inhibitor therapy
Virginia Bianchi, Francesco Calabrese, Andrea Pasta, Elisa Marabotto, Patrizia Zentilin, Edoardo Giovanni Giannini (Genova)
- P180** Validation of the Milan score with prolonged wireless PH monitoring
Jiurgen Mema¹, Stefano Siboni¹, Roberta De Maron¹, Marco Sozzi¹, Emanuele Luigi Giuseppe Asti¹, Prakash Gyawali² (¹San Donato Milanese, ²St. Louis - USA)

FACULTY

- Saverio Alicante (*Crema*)
Domenico Alvaro (*Roma*)
Costanza Alvisi (*Pavia*)
Arnaldo Amato (*Lecco*)
Marta Andreozzi (*Rozzano*)
Gianluca Andrisani (*Roma*)
Vito Annese (*Milano*)
Bruno Annibale (*Roma*)
Filippo Antonini (*Ascoli Piceno*)
Livia Archibugi (*Milano*)
Maria Eva Argenziano (*Gent - B*)
Renato Argirò (*Roma*)
Federica Baiano Svizzero (*Pescia*)
Antonio Balzano (*Napoli*)
Gianpaolo Balzano (*Varese*)
Giovanni Barbara (*Bologna*)
Federico Barbaro (*Roma*)
Maria Raffaella Barbaro (*Bologna*)
Carmelo Barbera (*Teramo*)
Brigida Barberio (*Padova*)
Gabriele Barletta (*Palermo*)
Luca Barresi (*Palermo*)
Gabrio Bassotti (*Perugia*)
Massimo Bellini (*Pisa*)
Antonio Benedetti (*Ancona*)
Debora Berretti (*Udine*)
Roberto Bertè (*Crema*)
Cecilia Binda (*Forli*)
Marco Bisello (*Bologna*)
Giorgia Bodini (*Genova*)
Sebastiano Bonventre (*Palermo*)
Francesco Bortoluzzi (*Mestre*)
Matteo Bramuzzo (*Trieste*)
Andrea Buda (*Feltre*)
Elisabetta Bugianesi (*Torino*)
Patrizia Burra (*Padova*)
- Sergio Cadoni (*Iglesias*)
Carlo Calabrese (*Rionero in Vulture*)
Francesca Calella (*Empoli*)
Giovanni Cammarota (*Roma*)
Renato Cannizzaro (*Aviano*)
Maurizio Capelli (*Bologna*)
Giovanni Capovilla (*Padova*)
Maria Cappello (*Palermo*)
Flavio Caprioli (*Milano*)
Gabriele Capurso (*Milano*)
Silvia Carrara (*Rozzano*)
Giovanni Casella (*Roma*)
Andrea Cassinotti (*Varese*)
Nora Cazzagon (*Padova*)
Gianpaolo Cengia (*Brescia*)
Giuditta Chiloiro (*Roma*)
Carolina Ciacci (*Salerno*)
Nicola Colacurci (*Napoli*)
Marina Coletta (*Milano*)
Pierluigi Consolo (*Messina*)
Ettore Corradi (*Milano*)
Cesare Cremon (*Bologna*)
Antonio Cuomo (*Nocera*)
Paola Da Massa Carrara (*Lucca*)
Lucia D'Alba (*Roma*)
Marco Daperno (*Torino*)
Paola De Angelis (*Roma*)
Claudio De Angelis (*Torino*)
Nicola de Bortoli (*Pisa*)
Vincenzo De Francesco (*Foggia*)
Roberto de Franchis (*Milano*)
Roberto De Giorgio (*Ferrara*)
Luca De Luca (*Milano*)
Angelo Di Giorgio (*Udine*)
Milena Di Leo (*Milano*)
Roberto Di Mitri (*Palermo*)

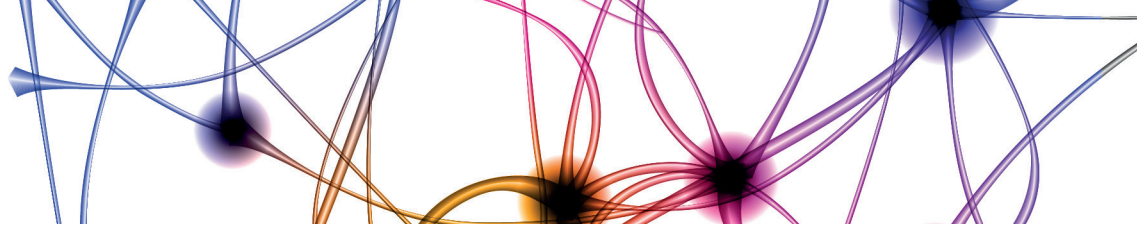

FACULTY

- Maria Carla Di Paolo (Roma)
Antonio Di Sabatino (Pavia)
Antonella Diamanti (Roma)
Maria Emanuela Distefano (Catania)
Giulio Donato (Novara)
Luca Elli (Milano)
Gianluca Esposito (Roma)
Leonardo Eusebi (Bologna)
Carlo Fabbri (Forlì)
Antonio Facciorusso (Foggia)
Pietro Familiari (Roma)
Matteo Fassan (Padova)
Francesco Ferrara (Bologna)
Vincenzo Formica (Roma)
Matteo Fornai (Pisa)
Leonardo Frazzoni (Rimini)
Luca Frulloni (Verona)
Lorenzo Fuccio (Bologna)
Takahiro Fuji (Tokyo - J)
Armando Gabbrielli (Trento)
Francesca Galeazzi (Padova)
Andrea Galli (Firenze)
Giuseppe Galloro (Napoli)
Luigi Gatta (Livorno)
Bastianello Germanà (Belluno)
Giacomo Germani (Padova)
Davide Ghinolfi (Pisa)
Matteo Ghisa (Padova)
Edoardo Giovanni Giannini (Genova)
Valentina Giorgio (Roma)
Pietro Graceffa (Palermo)
Antonino Granata (Palermo)
Giuseppe Grande (Modena)
Enrico Gringeri (Padova)
Alessandro Gubbiotti (Padova)
Cesare Hassan (Rozzano)
Giovanna Impellizzeri (Novara)
Paola Iovino (Salerno)
Nunzia Labarile (Bari)
Orazio Labianca (Mercato San Severino)
Christian Lambiase (Pisa)
Gioacchino Leandro (Castellana Grotte)
Giuseppe Leonardi (Gela)
Andrea Lisotti (Imola)
Giovanni Lombardi (Napoli)
Claudio Londoni (Crema)
Carmelo Luigiano (Reggio Calabria)
Ileana Luppino (Cosenza)
Guido Manfredi (Crema)
Santi Mangiafico (Catania)
Raffaele Manta (Livorno)
Elisa Marabotto (Genova)
Giovanni Marasco (Bologna)
Riccardo Marmo (Polla)
Massimo Martinelli (Napoli)
Roberta Maselli (Milano)
Stefano Mazza (Pavia)
Andrea Mega (Bolzano)
Maurizio Mennini (Roma)
Manuela Merli (Roma)
Giuseppe Milazzo (Salemi)
Vincenzo Giorgio Mirante (Verona)
Giammarco Mocci (Cagliari)
Fabio Monica (Trieste)
Luigi Maria Montalbano (Palermo)
Paolo Montalto (Pescia)
Giovanni Monteleone (Roma)
Alessandro Mussetto (Ravenna)
Massimiliano Mutignani (Milano)
Maria Cristina Neri (Milano)
Salvatore Oliva (Roma)
Nico Pagano (Novara)

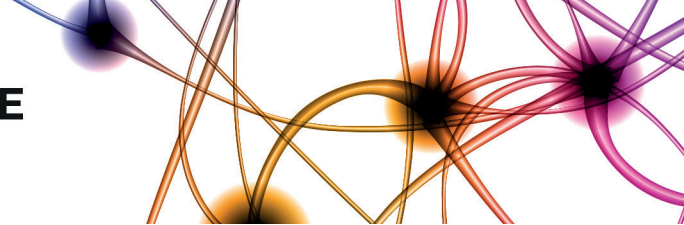

FACULTY

Cristiano Pagnini (*Roma*)
Francesco Panzuto (*Roma*)
Maria Caterina Parodi (*Genova*)
Luigi Pasquale (*Napoli*)
Filippo Pelizzaro (*Padova*)
Marco Pennazio (*Torino*)
Sergio Peralta (*Palermo*)
Marcella Pesce (*Napoli*)
Salvatore Petta (*Palermo*)
Francesco Pezzato (*Feltre*)
Matteo Piciucchi (*Orvieto*)
Andrea Pietrobattista (*Roma*)
Antonio Pisani (*Bari*)
Eugenio Piscitelli (*Napoli*)
Luca Provenzano (*Padova*)
Francesco Pugliese (*Milano*)
Franco Radaelli (*Como*)
Federico Ravaioli (*Bologna*)
Stefano Realdon (*Aviano*)
Claudio Ricci (*Bologna*)
Antonio Rispo (*Napoli*)
Fernando Rizzello (*Bologna*)
Claudio Romano (*Messina*)
Fausto Rosa (*Roma*)
Marco Rossi (*Arezzo*)
Luigi Ruggiero (*Salerno*)
Rodolfo Sacco (*Foggia*)
Renato Salvador (*Padova*)
Silvia Salvatore (*Varese*)
Giovanni Santacroce (*Pavia*)
Antonella Santonicola (*Salerno*)
Giovanni Sarnelli (*Napoli*)
Edoardo Savarino (*Padova*)
Lucia Scaramella (*Milano*)
Sergio Segato (*Varese*)
Carola Severi (*Roma*)

Sandro Sferrazza (*Palermo*)
Emanuele Sinagra (*Cefalù*)
Marco Soncini (*Milano*)
Marco Spadaccini (*Rozzano*)
Giancarlo Spinzi (*Como*)
Elisa Stasi (*Lecce*)
Serena Stigliano (*Roma*)
Gianluca Svegliati Baroni (*Ancona*)
Matteo Tacelli (*Milano*)
Renato Tambucci (*Roma*)
Pier Alberto Testoni (*Milano*)
Pierluigi Toniutto (*Udine*)
Gian Eugenio Tontini (*Milano*)
Giampaolo Tortora (*Roma*)
Andrea Tringali (*Roma*)
Alberto Tringali (*Conegliano Veneto*)
Chiara Maria Trovato (*Roma*)
Paolo Usai Satta (*Cagliari*)
Francesco Valitutti (*Perugia*)
Marco Valvano (*Genova*)
Giuseppe Vanella (*Milano*)
Roberto Vassallo (*Palermo*)
Vincenzo Villanacci (*Brescia*)
Laila Vinti (*Roma*)
Maurizio Vinti (*Agrigento*)
Pierfrancesco Visaggi (*Pisa*)
Rocco Maurizio Zagari (*Bologna*)
Alberto Zanetto (*Padova*)
Maurizio Zilli (*Udine*)
Fabiana Zingone (*Padova*)
Elena Zucchi (*Udine*)
Angelo Zullo (*Roma*)

**16/18 APRILE
2026**

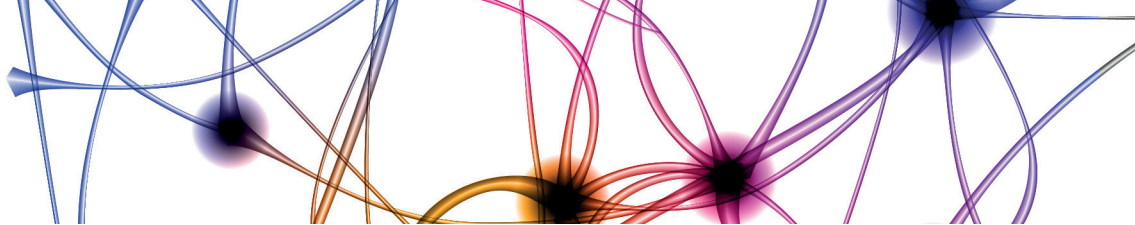

SEZIONE SPONSOR

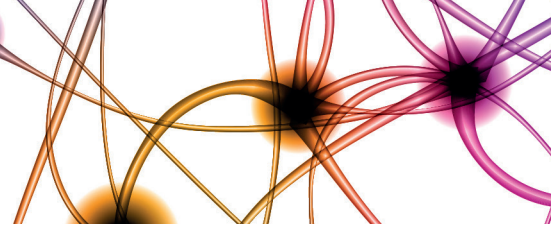

RINGRAZIAMENTI

Si ringraziano le Aziende che con il loro contributo hanno reso possibile il Congresso

abbvie

Aboca

ALFASIGMA 

Aliveda

AOHUA
by SINCRONIS

AURORA
biofarma



Health
&
Pharmaceutical Technology Innovation



BROMATECH
LABORATORIO

CADIGROUP®
FARMACEUTICI



Coloplast

CRISTALFARMA
scientificamente naturale



 Daiichi-Sankyo

AstraZeneca 

 deltha pharma

DEPOFARMA®

Dicofarm
Il meglio della ricerca, il buono della natura.

 Dompé



EBNEURO

17serbe
years. power your performance.

 Euromedical
TaeWoong MEDICAL  ovesco  anx
innovation in scope

 FENIX PHARMA

FUJIFILM

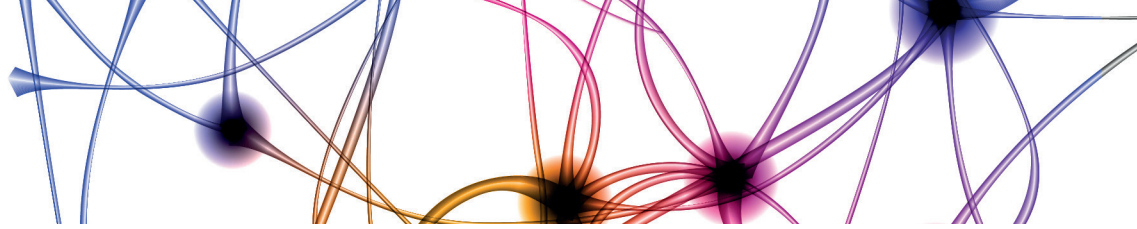

RINGRAZIAMENTI



PHARMALINE
More than Health



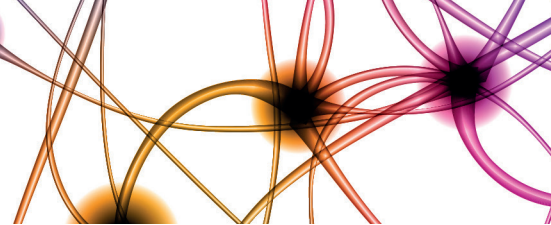

RINGRAZIAMENTI

Si ringrazia inoltre



**16/18 APRILE
2026**

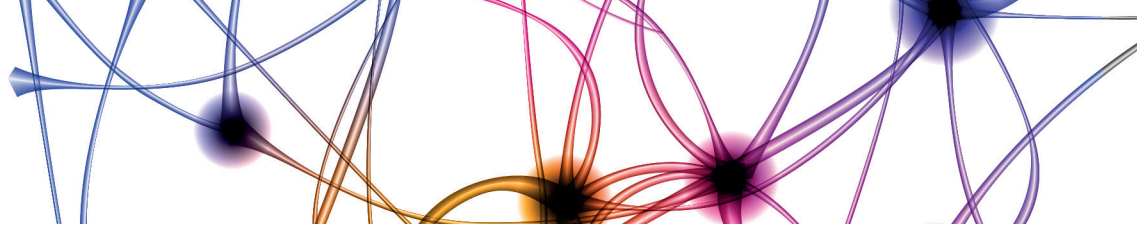

SESSIONI AZIENDALI

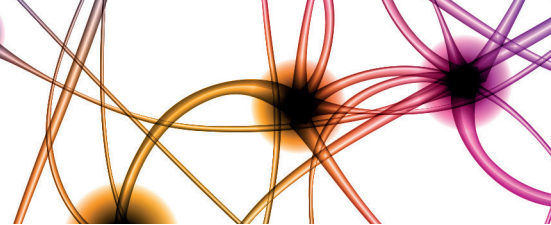

GIOVEDÌ, 16 APRILE 2026

LETTURE AZIENDALI

18:00-18:30 | SALA MASSALIA 1

LETTURA AZIENDALE

**ITOPRIDE: UN NUOVO PROCINETICO PER IL TRATTAMENTO DELLA
DISPEPSIA FUNZIONALE**



FENIX PHARMA

Linee Guida sulla dispepsia funzionale e malattia da reflusso gastroesofageo:
quando un procinetico può fare la differenza
Edoardo Vincenzo Savarino (*Padova*)

Itopride: un nuovo procinetico efficace e sicuro per il trattamento della dispepsia
funzionale
Giovanni Sarnelli (*Napoli*)

18:00-18:20 | SALA ORANGE 2

LETTURA AZIENDALE

abbvie

Leading change in IBD management: risankizumab in UC
Paolo Gionchetti (*Bologna*)

18:00-18:30 | SALA TARRAGONA

LETTURA AZIENDALE

UN NUOVO ORIZZONTE PER I PAZIENTI

CON MASH: TARGET EMERGENTI E OPPORTUNITÀ DI TRATTAMENTO



Madrigal

18:00

Benvenuto ed introduzione
Gianluca Svegliati Baroni (*Ancona*)

18:05

Evoluzione della MASH: drivers patogenetici ed implicazioni cliniche
Umberto Vespasiani Gentilucci (*Roma*)

18:15

Target terapeutici e prospettive di trattamento per i pazienti con MASH
Salvatore Petta (*Palermo*)

18:25

Q&A
Gianluca Svegliati Baroni (*Ancona*)

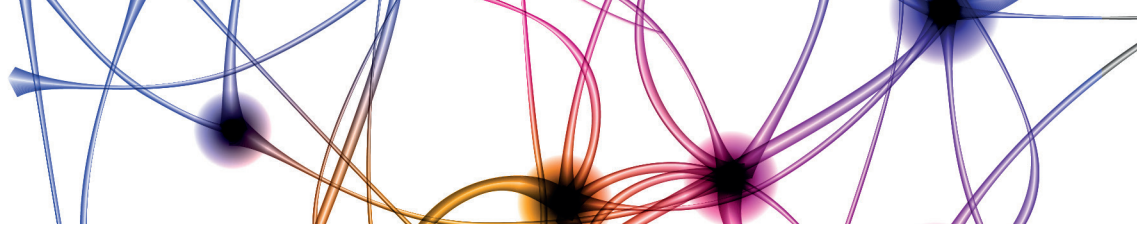

GIOVEDÌ, 16 APRILE 2026

LETTURE AZIENDALI

18:00-18:30 | SALA MILASA



LETTURA AZIENDALE

**IL VALORE DELL'ENDOSCOPIA NELLA MEDICINA PERSONALIZZATA
E IL RUOLO CHIAVE DEL GASTROENTEROLOGO NELLA GESTIONE
DEL CARCINOMA GASTRICO**

- 18:00** Introduzione sull'importanza dell'endoscopia di qualità
- 18.05** Good practices endoscopia e campionamento bioptico in accordo con le linee guida
- 18.15** Dalla diagnosi alle migliori terapie possibili anche in linee avanzate
- 18.25** Discussione e conclusione

Faculty: **Guido Manfredi (Crema)** - **Renato Cannizzaro (Aviano)**

18:00-18:30 | SALA CESAREA



LETTURA AZIENDALE

Nuovi orizzonti terapeutici nell'esofagite eosinofila: l'impatto di dupilumab dall'età pediatrica a quella adulta

Moderatore: **Matteo Ghisa (Padova)**

Relatori: **Salvatore Oliva (Roma)** e **Nicola De Bortoli (Pisa)**

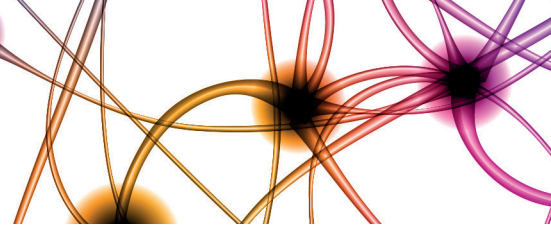

VENERDÌ, 17 APRILE 2026

SIMPOSIO E LETTURE AZIENDALI

13:30-14:15 | SALA ORANGE 2

SIMPOSIO AZIENDALE

**MRGE OLTRE L'ACIDO: VULNERABILITÀ DELLA BARRIERA
E NUOVE STRATEGIE DI PROTEZIONE MUCOSALE**



Novità su MRGE e integrità di barriera: dalla funzione al sintomo
Michele Cicala (*Roma*)

La barriera mucosale esofago-gastrica: struttura, ultrastruttura e vulnerabilità
nel reflusso
Simone Carotti (*Roma*)

Dispositivi medici nella MRGE: valutazione del raft ed evidenze sperimentali
di protezione mucosale
Annamaria Altomare (*Roma*)

Q&A e conclusioni

13:30-14:00 | SALA TARRAGONA

LETTURA AZIENDALE



La gestione dell'MRGE: dalle linee guida alla pratica clinica
Edoardo Vincenzo Savarino (*Padova*) e Nicola De Bortoli (*Pisa*)

**16/18 APRILE
2026**

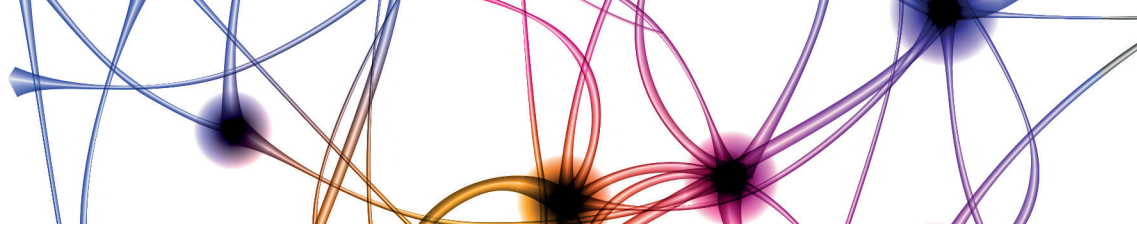

PLANIMETRIE

PLANIMETRIE

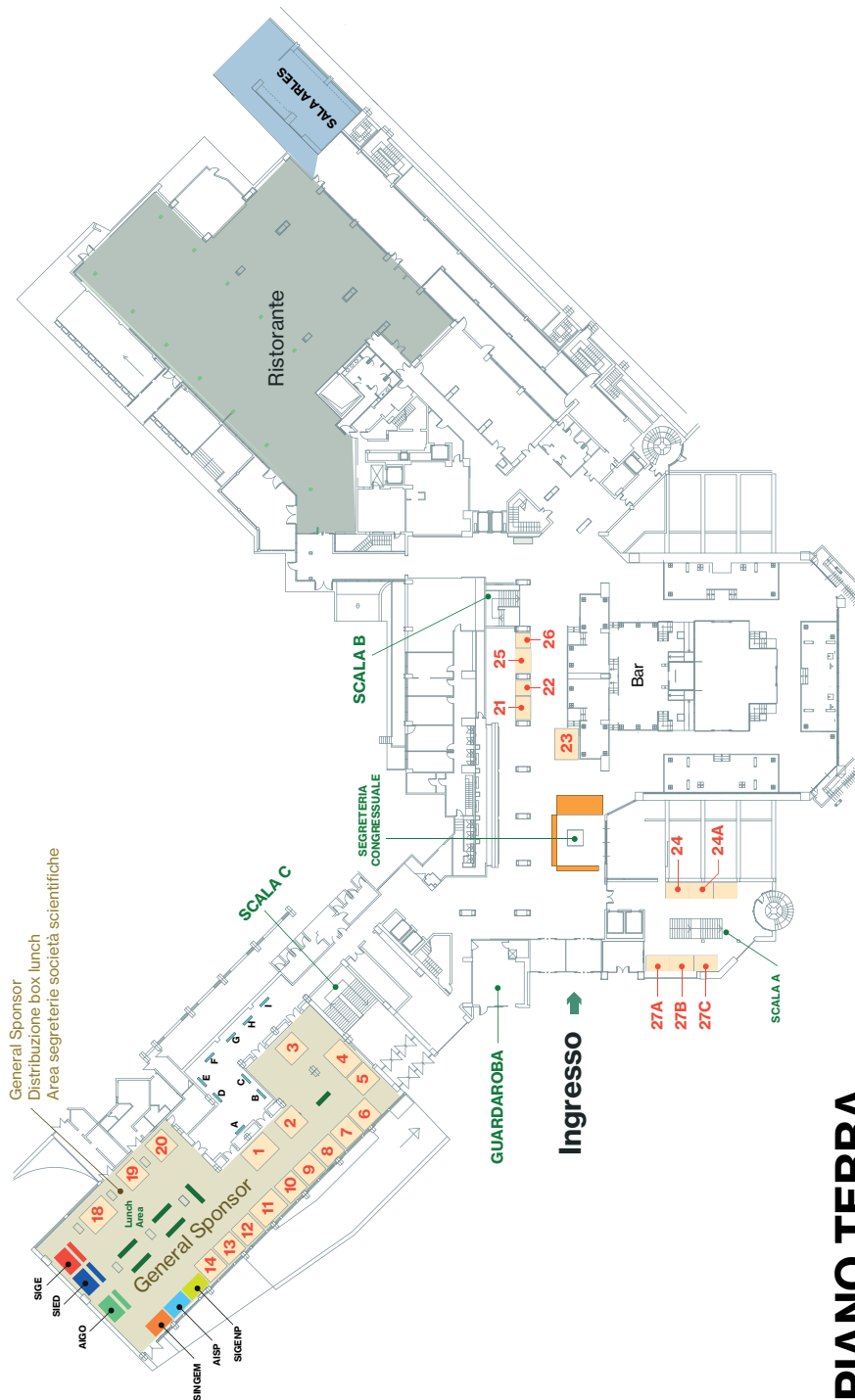

AZIENDA	N° STAND	AZIENDA	N° STAND	AZIENDA	N° STAND	AZIENDA	N° STAND	AZIENDA	N° STAND
ABBVIE	I	EB NEURO	A	JUVISE PHARMACEUTICALS	20	TOPFARMA	E		
AZIENDA FARMACEUTICA ITALIANA	26	ESEO ITALIA	24A	LABORATORIO CHIMICO DECA	18	PRINCEPS	C	SINGEM (Società Italiana di Neuro-Gastroenterologia e Motilità)	17
BAYER	12	FENIX PHARMA SOC. COOP.	23	LEVANTE	27B	RECKITT BENCKISER HEALTHCARE ITALIA	19	ASP (Associazione Italiana per lo Studio del Pancreas)	16
BROMATECH	13	FONDAZIONE TELETHON IETS	27C	MADRIGAL PHARMACEUTICALS	1	REVALMA	14	SIGENP (Società Italiana di Gastroenterologia, Epato-logia e Nutrizione Pediatrica)	15
COLOPLAST	21	GRIT MEDICAL	25	MALESCI	10	RICHEN EUROPE	11		
CRISTALFARMA	9	IL PENSIERO SCIENTIFICO EDITORE	F	MEDTRONIC ITALIA	6	SANOFI REGENERON	3		
DELTA PHARMA	27A	IMPLANTICA	22	NAUKEN	D	SILA	7		
DR. FALK PHARMA	4+5	ALIVEDA	H	OMEGA PHARMA PHARMECTRACTA	24		8		

PIANO TERRA

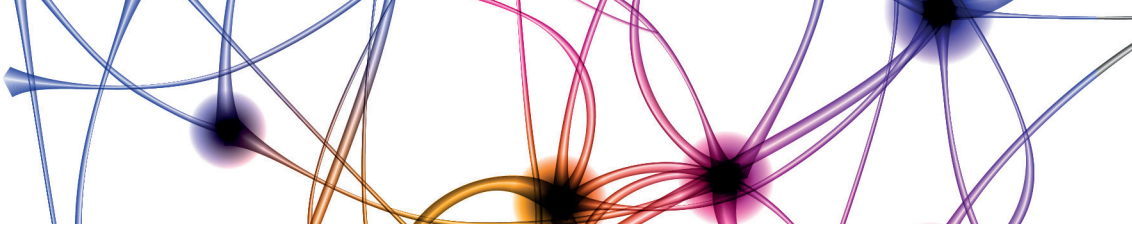

PLANIMETRIE

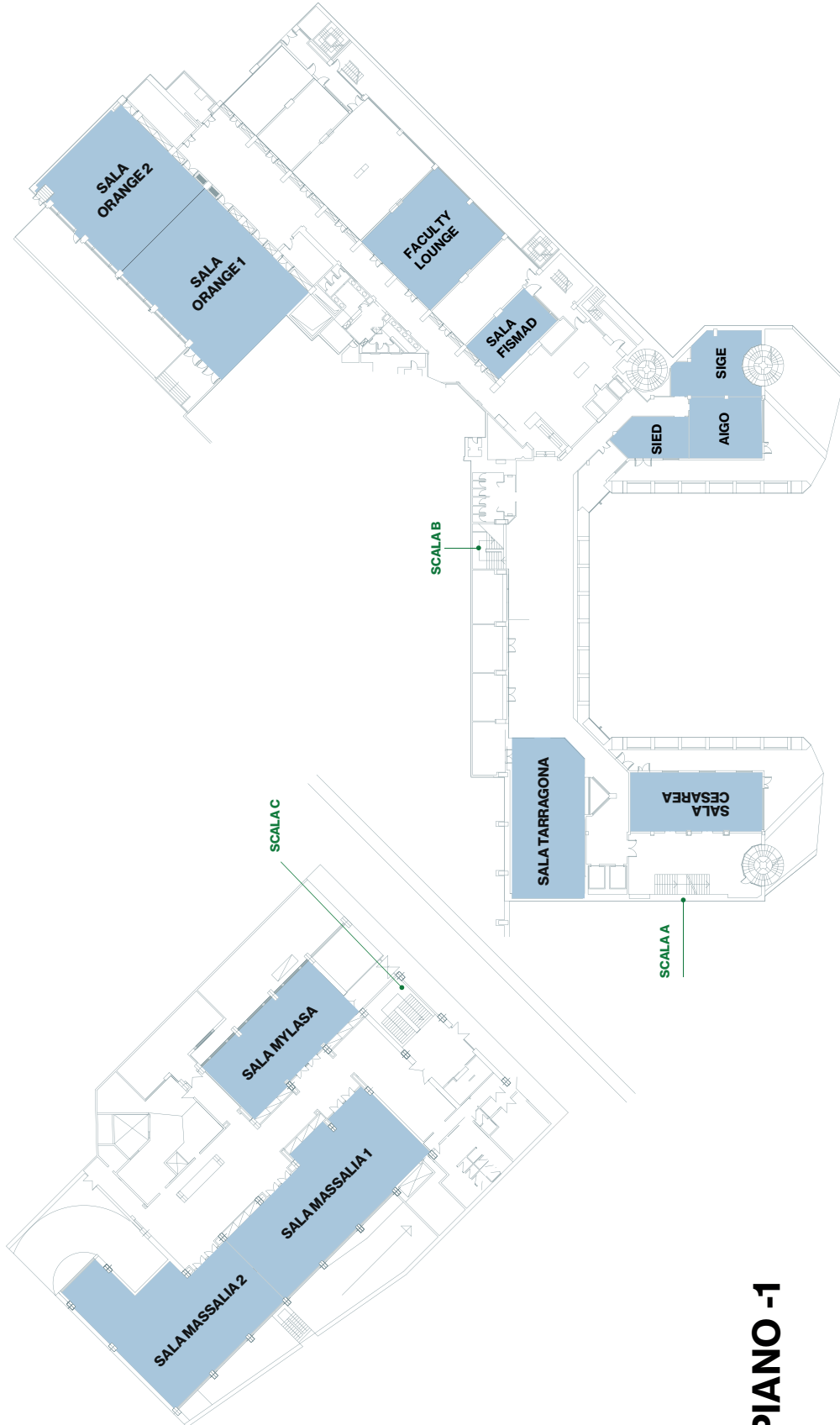

PIANO -1

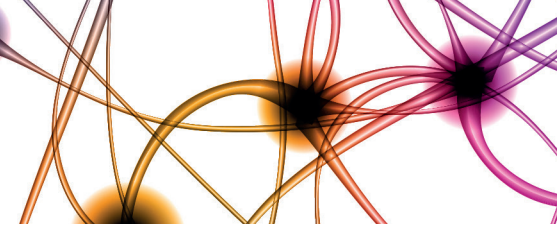

PLANIMETRIE

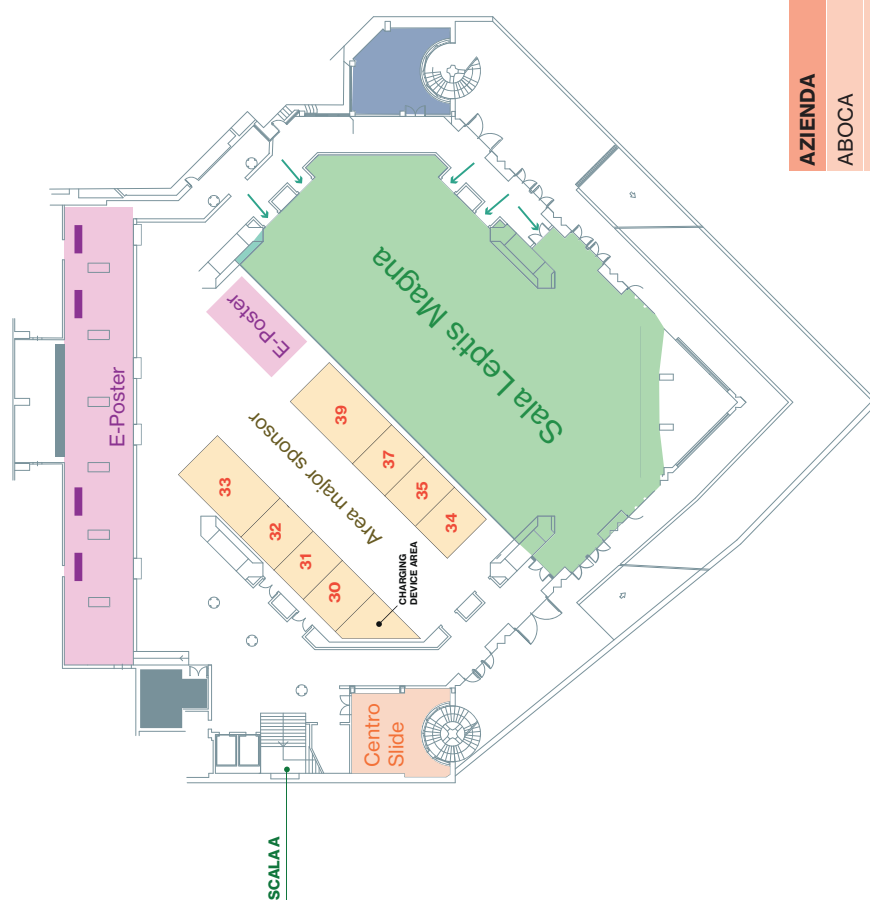

AZIENDA	N° STAND
ABOCA	33
ALFASIGMA	35
AURORA BIOFARMA	39
CADIGROUP	34
DOMPE	37
EUROMEDICAL	31
FUJIFILM HEALTHCARE ITALIA	30
GIULIANI	32

PIANO -2

abbvie

FOCUS.
TOGETHER.
FOR PATIENTS
AND SOCIETY.

Innovating beyond medicine.

 IPSEN

Seguici su: www.ipsen.com





Essere presenti dove la salute è importante

Ovunque e sempre.

Siamo scienziati, professionisti in ambito regolatorio, produttori attenti alla qualità, esperti nella distribuzione, nel Public Affairs, nel Medical Affairs e molto altro, in tutto il mondo.

Siamo anche pazienti, genitori, caregiver e vicini di casa.

Siamo parte delle comunità in cui operiamo e ci impegniamo a dare il massimo per i nostri pazienti: un miliardo di persone.

Per saperne di più, visitate viatris.it

©2024 Viatris Inc. All Rights Reserved.
VIATRIS, the VIATRIS Logo and EVERYWHERE HEALTH MATTERS
are trademarks of Mylan Inc., a Viatris Company.



